Die Gemeinde
Görwihl
...hat Zeit für Sie!

MITTEILUNGSBLATT DER GEMEINDE GÖRWIHL

Engelschwand
Görwihl
Hartschwand
Niederwihl
Oberwihl
Rotzingen
Rüßwihl
Segeten
Strittmatt
Tiefenstein

49. Jahrgang | DIENSTAG, den 16. April 2024 | Nummer 08 / KW 16

Görwihl ist wieder dabei!

Auftaktveranstaltung am 15. Juni 2024 in der Hotzenwaldhalle

Aktionszeitraum: 15.06.2024 bis 06.07.2024

Los geht's – jetzt anmelden: www.stadtradeln.de/anmelden

Weitere Informationen folgen in den nächsten Wochen im Mitteilungsblatt sowie auf Instagram und Facebook (jetzt abonnieren: goerwihl)

A AMTLICHE BEKANNTMACHUNGEN

Stadt/Gemeinde	Landkreis
Gemeinde Görwihl	Landkreis Waldshut

Öffentliche Bekanntmachung der Wahlvorschläge zur Wahl des Gemeinderats am 09.06.2024

Zur Wahl des Gemeinderats am 09.06.2024 hat der Gemeindewahlausschuss die nachstehend aufgeführten **Wahlvorschläge zugelassen.**

Bei Wahlvorschlägen von Parteien und Wählervereinigungen, die im Gemeinderat bereits vertreten sind, richtet sich die Reihenfolge nach ihren Stimmenzahlen bei der letzten regelmäßigen Wahl dieser Organe; bei Stimmengleichheit hat das Los entschieden. Die übrigen Wahlvorschläge folgen in der Reihenfolge ihres Eingangs; bei gleichzeitigem Eingang hat das Los entschieden (§ 18 Abs. 4 KomWO).

Gemeinderatswahl

Freie Wähler Görwihl e.V. (FREIE WÄHLER)

Bewerber / Bewerberin				
Lfd.-Nr.	Familienname, Vornamen, ggf. zusätzliche Angaben	Beruf oder Stand	Geburtsjahr	Wohnort (Hauptwohnung) sowie ggfs. Ortsteil oder sonstige ortsübliche Bezeichnung des Gebietsteils
101	Huber, Claudia	Rentnerin	1958	Görwihl, Ortsteil Segeten
102	Lüber, Matthias Ernst	Kriminalbeamter	1970	Görwihl, Ortsteil Görwihl
103	Eckert, Ramona	Logopädin	1985	Görwihl, Ortsteil Rotzingen
104	Denz, Christian	Zimmermeister	1967	Görwihl, Ortsteil Oberwihl
105	Rippel, Eva	Rentnerin	1957	Görwihl, Ortsteil Görwihl
106	Mayerhans, Magdalena	Bürokauffrau	1985	Görwihl, Ortsteil Görwihl
107	Malzacher, Olaf	Schichtqualitätsbeauftragter	1969	Görwihl, Ortsteil Rüßwihl
108	Faller, Daniela	freiberufliche Referentin	1989	Görwihl, Ortsteil Oberwihl
109	Stoll, Daniel	Diplom-Ingenieur (FH) Versorgungstechnik	1976	Görwihl, Ortsteil Rotzingen
110	Brodbeck, Danny	Diplom-Ingenieur (BA)	1983	Görwihl, Ortsteil Niederwihl

Christlich Demokratische Union Deutschlands (CDU)

Bewerber / Bewerberin				
Lfd.-Nr.	Familienname, Vornamen, ggf. zusätzliche Angaben	Beruf oder Stand	Geburtsjahr	Wohnort (Hauptwohnung) sowie ggfs. Ortsteil oder sonstige ortsübliche Bezeichnung des Gebietsteils
201	Ebner, Benjamin	Maschinenbauingenieur	1989	Görwihl, Ortsteil Niederwihl
202	Eschbach, Matthias	Geschäftsführer	1976	Görwihl, Ortsteil Rüßwihl
203	Keck, Peter	Versicherungsfachmann	1965	Görwihl, Ortsteil Görwihl

204	Lüttin, Norbert	Studiendirektor	1966	Görwihl, Ortsteil Rüßwihl
205	Maier, Philipp	Groß- und Außenhandelskaufmann	1996	Görwihl, Ortsteil Görwihl
206	Maise, Raphael	Industriemeister	1990	Görwihl, Ortsteil Görwihl
207	Mutter, Benedict Eugen	Entwicklungsingenieur (M.Sc.)	1996	Görwihl, Ortsteil Görwihl
208	Palla, Tobias	Serviceleiter	1978	Görwihl, Ortsteil Görwihl
209	Rottmann, Martin	Kreisbaumeister	1970	Görwihl, Ortsteil Strittmatt
210	Schrieder, Andrea	IT-Projektleiterin	1970	Görwihl, Ortsteil Niederwihl
211	Stoll, Simon	Elektroingenieur	1993	Görwihl, Ortsteil Segeten
212	Werle, Sina	Studienrätin	1981	Görwihl, Ortsteil Görwihl
213	Winkler, Björn	Mechatroniker	1996	Görwihl, Ortsteil Oberwihl
214	Wörner, Katrin	Gesundheits- und Krankenpflegerin	1982	Görwihl, Ortsteil Görwihl
215	Zumkeller, Tobias	Vertriebsingenieur	1988	Görwihl, Ortsteil Rotzingen-Burg

BÜNDNIS 90/DIE GRÜNEN (GRÜNE)

Bewerber / Bewerberin				
Lfd.-Nr.	Familienname, Vornamen, ggf. zusätzliche Angaben	Beruf oder Stand	Geburtsjahr	Wohnort (Hauptwohnung) sowie ggfs. Ortsteil oder sonstige ortsübliche Bezeichnung des Gebietsteils
301	Herrmann, Johannes	Diplom-Forstwirt	1967	Görwihl, Ortsteil Rotzingen
302	Gerspacher, Hermann	Heizungsbaumeister	1983	Görwihl, Ortsteil Engelschwand
303	Härer, Pedro	Teamleiter Vertrieb	1963	Görwihl, Ortsteil Görwihl
304	Langpap, Manfred	Altenpfleger	1958	Görwihl, Ortsteil Görwihl
305	Meißner, Carsten	Mediendesigner	1980	Görwihl, Ortsteil Strittmatt

Ort, Datum

Görwihl, 16.04.2024

Bürgermeisteramt

Mike Biehler, Bürgermeister

Gemeinderat

Die nächste **öffentliche Gemeinderatssitzung** findet am **Montag den 22. April 2024 um 19:30 Uhr** im Rathaus in Görwihl statt.

Tagesordnung

1. Bürgerfragen
2. Bauanträge:
   1. Antrag auf Neubau einer Doppelgarage, Gemarkung Strittmatt Flst. Nr. 1680/3
   2. Antrag auf Nutzungsänderung: Umnutzung eines Lagers zur Garage, Gemarkung Görwihl Flst. Nr. 3321/1
   3. Antrag auf Erweiterung des Recyclinghofs, Gemarkung Görwihl Flst. Nr. 4155
3. Zustimmung zur Wahl des Abteilungskommandanten und seines Stellvertreters der Einsatzabteilung Rotzingen
4. Beschaffung von Atemschutzgeräten für die Freiwillige Feuerwehr
5. Neufassung der Entschädigungssatzung für ehrenamtlich Tätige
6. Strukturgutachten für öffentliche Wasserversorgung
7. Hochbehälter Oberwihl – Vergabe Lieferung und Montage einer PV-Anlage mit Batteriespeicher
8. Mitteilungen der Verwaltung
9. Fragen und Anregungen aus dem Gemeinderat

Die Bevölkerung ist herzlich eingeladen.

gez. Mike Biehler
Bürgermeister

DAS RATHAUS INFORMIERT

Öffnungszeiten

Bürgermeistersprechstunde
Sie haben einen Gesprächswunsch für sich persönlich oder für Themen rund um die Gemeinde Görwihl, deren Vereine, Betriebe und Organisationen?
Dann melden Sie sich bitte bei uns im Rathaus, per Mail: buergermeister@goerwihl.de, telefonisch 07754-708-0 oder persönlich, wir vereinbaren gerne einen Termin mit Ihnen. Unser Gemeindeteam und ich, wir sind gerne für Sie da.

Ihr Mike Biehler

Ausschreibung Fischpacht

In der Gemeinde Görwihl sind folgende Fischereirechte zu verpachten:

- Fischereigebiet Alb V:
Von der Einmündung des Ibaches bis zur unteren Gemarkungsgrenze Unteralpfen mit sämtlichen Kanälen und Stauweihern sowie dem Ibach bis zur Grenze von Unteribach, ohne alle Seitenbäche, insbesondere ohne Schwarzenbach.
Länge: ca. 10 km

Der Pachtvertrag wird für 12 Jahre abgeschlossen.

- Fischereigebiet Alb VI:
Von der Gemarkungsgrenze Unteralpfen bis zur „Tiefensteiner Brücke".
Länge: ca. 3,2 km

Der Pachtvertrag wird für 12 Jahre abgeschlossen. Pachtinteressenten können sich schriftlich bis einschließlich Dienstag, 30. April 2024 bei der Gemeinde Görwihl, Hauptstraße 54, 79733 Görwihl bewerben. Zum Zeitpunkt der Verpachtung muss der Pächter im Besitz eines gültigen Fischereischeines sein, welcher in Fotokopie nachzuweisen ist. Die Gemeinde als Verpächterin behält sich die Zuschlagserteilung vor. Für Auskünfte steht Ihnen Frau Petra Huber bei der Gemeinde Görwihl unter der Telefon-Nr. 07754 708-13 (nur vormittags) oder per E-Mail an huber@goerwihl.de gerne zur Verfügung.

Kultur-Vorschau ARTratHAUS - Lasker-Schüler-Vertonungen im Bürgersaal Strittmatt

Am Freitag, 19. April 2024 spielt und singt Anselm König sein Solo-Programm „Du ich liebe dich grenzenlos" nach Gedichten von Else Lasker-Schüler im Bürgersaal Strittmatt. Eingeladen wurde der Rickenbacher Liedermacher vom ARTratHAUS der Gemeinde Görwihl. In der Pause zum Apero zeichnet der Sänger mit einer Diaschau den Lebensweg der „größten deutschen Dichterin des 20. Jahrhunderts" nach (G. Benn). Dazu gibt es — neben normalen Getränken — den obligaten „Wasserkakau", bei dem die Dichterin sich stundenlang im Berliner Café des Westens mit ihren berühmten Künstler-Kollegen unterhielt. Das Konzert beginnt um 20:00 Uhr, der Eintritt ist frei.
Weitere Infos unter www.anselm-koenig.de und www.goerwihl.de

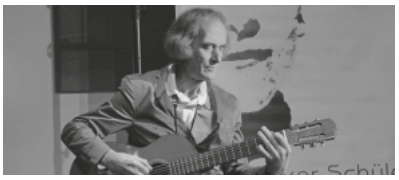

DAS RATHAUS INFORMIERT:

Terminvereinbarung im Rathaus Görwihl

Das Terminbuchungssystem der Gemeinde ist für BürgerInnen und MitarbeiterInnen das geeignete Mittel, um behördliche Angelegenheiten ohne Wartezeit erledigen zu können.

Bitte buchen Sie einen Termin für folgende Anliegen:

- **Ausweis / Pass beantragen**
- **Wohnsitz an- /ab- / ummelden**
- **Standesamt / Rentenbüro**
- **Unterschriftenbeglaubigung**
- **Grundbuchauszug**

Einen Termin können Sie online über unsere Homepage www.goerwihl.de über den Button rechts unten „Termin vereinbaren" buchen.

Das Rathaus ist für einfache Bürgeranfragen zu folgenden Zeiten geöffnet:

Montag bis Freitag von	08:00 bis 12:00 Uhr
Dienstag von	14:00 bis 16:00 Uhr
Donnerstag von	14:00 bis 18:00 Uhr

Gerne erreichen Sie uns auch telefonisch unter: 0 77 54 - 7 08 - 0
oder per e-mail an:
gemeinde@goerwihl.de

Das Rathaus-Team dankt Ihnen für Ihre Mithilfe!

****

Bürgermeister Mike Biehler	07754- 708-0
Sekretariat / Zentrale Diana Behncke	708- 0
Hauptamtsleiterin Christiane Maier	708-24
Hauptamt Sabrina Kohlbrenner	708-25
Bauamt Marion Mutter	708-35
Rechnungsamtsleiter Martin Schwald	708-30
Rechnungsamt Isabelle Butz	708-37
Gemeindekasse Jelena Stoll	708-32
Rechnungsamt Vanessa Sticher	708-31
Technischer Dienst Matthias Block	708-38
Bürgerbüro Imma Natale	708-12
Bürgerbüro Ralf Stenzel	708-15
Renten und Standesamt Petra Schlachter	708-11
Ordnungsamt Petra Huber	708-13
Hotzenwald Tourist - Info Christina Schrieder	708-10

www.goerwihl.de
E-Mail: gemeinde@goerwihl.de

WICHTIGE RUFNUMMERN

Rathaus Görwihl 07754 708-0 Fax 708-50
Wasserversorgung Störungsnummer 0173 6533437
ED Netze Störungsnummer (rund um die Uhr) 07623 92-1818
Polizei, Segeten 36, 07764 932 998-0
Mo./Di./Mi./Fr. 07:30 – 17:00 Uhr
Do. 13:00 – 20:00 Uhr
Notruf, Feuerwehr (europaweit) 112
Polizei, Notruf 110
Krankentransporte 07751 19 222
Notfallversorgung Spital Waldshut 07751 85-0
Giftnotruf 0761 19240
Notfalldienst Kinderarzt, Augenarzt und ärztl. Bereitschaftsdienst 116 117
Rufnummer für den ärztlichen Notfalldienst (allgemein,- kinder-, augen- und HNO-ärztlicher Notfalldienst): 116 117 (Anruf ist kostenlos)
Zahnärztlicher Notfalldienst: 116 116
Öffnungszeiten und Anschrift der Notfallpraxis Lörrach:
Kreiskrankenhaus Lörrach, Notfallpraxis Lörrach, Spitalstr. 25, 79539 Lörrach
Öffnungszeiten: Mo - Fr 19 - 22 Uhr, Sa, So und Feiertage 9 - 20 Uhr.
Öffnungszeiten und Anschrift der Notfallpraxis Waldshut
Allgemeine Notfallpraxis Waldshut Klinikum Hochrhein Kaiserstr. 93-101 79761 Waldshut-Tiengen
Öffnungszeiten: Sa, So und Feiertage 10 - 18 Uhr
Öffnungszeiten und Anschrift der Kinder Notfallpraxis Lörrach
Allgemeine Notfallpraxis St. Elisabethen-Krankenkaus, Feldbergstr. 15, 79539 Lörrach
Öffnungszeiten: Sa, So und Feiertage 10 - 15 Uhr
Lebenshilfe f. Familien mit behinderten Kindern 07741 63480
Beratung für Blinde-und Sehbehinderte 0761 36122
Krebsinformationsdienst
www.krebsinformationsdienst.de 0800 420 30 40 (kostenfrei)
APH (Ambulanter Pflegedienst Hotzenwald) 07754 919607
Caritas Sozialstation St. Martin, Team Hotzenwald 07754 8799050
Tagespflege Hotzenwald 07754 8799040
Essen auf Rädern, Bereich Hotzenwald 07754 8799050
Hospizdienst Hochrhein 07751 802333
Telefonseelsorge 0800 111 0 111 oder 111 0 222
Diakonisches Werk Hochrhein 07761 5535890
Frauen- und Kinderschutzhaus 07751 3553
Frauenberatungsstelle Courage - Fachberatungsstelle für Frauen und Mädchen bei häuslicher und sexualisierter Gewalt 07741 808 22 77
Beratungsstelle f. Schwangerschaftsfragen 07751 898237
Fachstelle Sucht (Alkohol, Medikamente, Glückspiel)
www.bw-lv.de 07751 89668-0
Jugend- und Drogenberatung 07751 89677-0
DRK Servicestelle SeniorInnen 07761 92010
Soziale Börse /Nachbarschaftshilfe 07764 933 130
Dienstag und Freitag (10.00 - 11.00 Uhr)
Pflegestützpunkt Landkreis Waldshut 07751 86-4252
(Beratungsstelle für die Bevölkerung in allen Fragen rund um die Pflege)
Familienwerk Sölden (Dorfhelferinnen) 0176/17612656
Einsatzleitung Frau Maichel Mail: heike.maichel@dorfhelferinnenwerk.de
FörsterFlorian Fiedel 0172 7633987
Achtung Neue Adresse Oberwihl 212
E-Mail: florian.fiedel@landkreis-waldshut.de
Christoph Beilharz vertritt Franziska Gottstein 016097812055
E-Mail: Christoph.Beilharz@landkreis-waldshut.de
(Gemark.Strittmatt zw. Schwarzenbach u. Verbindungsstr. Engelschwand-Steinernes Kreuz-Abzweigung Lindau)
Bezirks-Schornsteinfeger Marc-Philipp Hoffmann 07755 9398400

Tierärzte:
Dr. Wiltrud Jehle, Strittmatt (Kleintiere) 07754 921 000
Konstantin Heidt, Herrischried (Großtiere) 07764 932 9239
Tierärztlicher Notdienst unter www.tieraerzte-wt.de
Tierschutzverein Tierheim Steinatal Notrufnummer: 0151 554 14 785

Die nächstliegenden Apotheken:
Hotzenwald Apotheke, Kirchstraße 13, 79736 Rickenbach Tel. 07765 688
Albtal Apotheke, Schulstr. 10, 79774 Albbruck Tel. 07753 5319
Notdienst
Sa, 20.04.2024 Engel-Apotheke, Waldshut
So, 21.04.2024 Apotheke Dr. Kammerer, St. Blasien
Sa, 27.04.2024 Rosen-Apotheke, Dogern
So, 28.04.2024 Hotzenwald-Apotheke, Rickenbach
Alle Notdienstapotheken im Internet unter: www.lak-bw.notdienst-portal.de oder kostenlos vom Festnetz Tel. 0800 0022833

Breitbandarbeiten der Gemeinde Görwihl

Tiefbauarbeiten.
Kolonne 1:
1. Fertigstellung der Straße Hühnerbühl mit allen Hauszuführungen
2. Straße Mühleberg von Haus 12 bis Haus 18
3. Straße Röte von Einmündung Mühleberg bis Haus 14
4. Straße Mühleberg von Haus 12 bis Einmündung Außerdorf (L 155)

Kolonne 2:
Da wir mit den Tiefbauarbeiten gut voran kommen können wird schon in der 17.KW in der Hauptstraße (bei Bäckerei Baumgartner) beginnen.
1. Straße Freudenberg u. Wührestraße komplett mit allen Hauszuführungen
2. Hauptstraße von Haus 49 bis ca. Albert-Schweitzer-Straße 7 (Kabelschacht) mit Hausabgängen
3. Trasse bis zur Fa. Rotho (L 153) mit Hausabgängen.
4. Weiterführung in der Albert-Schweitzer-Straße

Bitte die Arbeiten in Eigenleistung ausführen und das Ende an der Fahrbahn kennzeichnen.

LWL einblasen und Montage
Wann diese Arbeiten in der Gemeinde Görwihl weitergeführt werden, ist derzeit nicht bekannt.

Materialbestellung
Für die Bereitstellung des Materials an die Selbstgraber benötigt der Bauhof einen Vorlauf von 5 Werktagen. Mailen Sie bitte den Lieferschein (siehe Homepage der Gemeinde Görwihl) mit Ihrem Bedarf rechtzeitig an breitband@goerwihl.de. Wir setzen uns dann mit Ihnen in Verbindung. Denken Sie bitte an das Einmessen der verlegten Rohre auf dem Grundstück und die Zusendung der Einmessskizze an die Gemeinde Görwihl.

Hausinstallation
Das gemeindeeigene Glasfasernetz endet am Hausübergabepunkt im oder am Haus. Für die Errichtung der Hausinstallation ist der Eigentümer selbst verantwortlich. Informationen gibt es auf der Homepage der Gemeinde Görwihl und dem Betreiber: Fa. Stiegeler (www.stiegeler.com). Auch die örtlichen Elektrofirmen sind hier hilfreich und geben Informationen.
Drittanbieter: Die Fa. RST Albbruck (www.rst.de) hat mit der Fa. Stiegeler einen Durchleitungsvertrag geschlossen und ist als Anbieter auf dem Netz.
Alle Informationen, Hinweise für den Tiefbau in Eigenleistung, aktuelle Meldungen, Lieferscheine etc., unter www.goerwihl.de .
Rückfragen zu allen Fragen bitte per Mail: ebner@goerwihl.de bzw. breitband@goerwihl.de

Das Breitbandteam bedankt sich bei allen Hauseigentümer für ihre Mithilfe und Unterstützung.

Sprechtage und Termine

Grundbucheinsichtstelle im Rathaus Görwihl
Bei berechtigtem Interesse erhalten Sie beglaubigte und unbeglaubigte Grundbuchausdrucke nach Terminvereinbarung auf schriftlichen Antrag. **Antragsformulare** unter www.goerwihl.de, Register: Verwaltung / Formulare: Grundbuchauszug. Einen Termin zur Abholung eines Grundbuchauszuges und für eine Unterschriftsbeglaubigung können Sie bequem über unsere Website vereinbaren. **und beim Amtsgericht Villingen-Schwenningen**
Grundbuchamt, Carlo-Schmid-Straße 7 -9, 78050 Villingen-Schwenningen
Telefon 07721 6811-0; Fax: 07721-6811-490; E-Mail: poststelle@gbavillingen-schwenningen.justiz.bwl.de
Infos und Formulare unter: http://www.amtsgericht-villingen-schwenningen.de

Grundbuchzentralarchiv Kornwestheim
Wenn Sie Auskünfte aus den Grundakten (z.B. Verträge, Teilungserklärungen, Abschriften etc.) benötigen, wenden Sie sich bitte **schriftlich** an das **Grundbuchzentralarchiv Stammheimer Straße 10**
70806 Kornwestheim
Weitere Informationen unter www.grundbuchzentralarchiv.de

Kindertagespflege

Landratsamt Waldshut
Suchen Sie eine Tagesmutter für Ihr Kind/ Ihre Kinder oder möchten Sie selbst gerne Kinder betreuen? Frau Frauke Giebson informiert und berät Sie in allen Fragen rund um die Kindertagesbetreuung, Tel.: 07751-86 4369, Zimmer 144, E-Mail: Frauke.Giebson@landkreis-waldshut.de

Notartermine

Notartermine erhalten Sie bei den Notaren Ulrich Möckel und Dr. Daniel Schäuble in Waldshut-Tiengen, Alfred-Nobel-Straße 20, Tel. 07751-895870 oder bei Notar Kai-Christoph Stadler in Bad Säckingen, Scheffelstraße 23, Tel. 07761-9261700.

Rentenanträge

Frau Petra Schlachter (Zimmer 11, EG)
Für Rentenanträge, Kontenklärungen und Standesamttermine melden Sie sich bitte bei Frau Schlachter, **montags-freitags 8.00 Uhr bis 12.00 Uhr** unter **Tel. 708-11 (evtl. AB) oder E-Mail: schlachter@goerwihl.de**

Caritas Hochrhein

Hinweise zu Sprechzeiten, Beratungen und Selbsthilfegruppen unter www.caritas-hochrhein.de

Caritas Hochrhein
Soziale Beratung 07761/5698-0
Gemeindepsychiatrie 07761/5698-0
Sozialstation St. Martin, Team Hotzenwald 07765/918837
Hausnotruf 07751/801121

Caritasverband Hochrhein Team West Projekt Soforthilfe Ukraine
Das Projekt Soforthilfe Ukraine bietet eine niedrigschwellige psychosoziale Unterstützung und Beratung für Geflüchtete aus der Ukraine. Die Beratung ist kostenlos und unterliegt der Schweigepflicht.
Ansprechpartnerin: Daniela Timbal, Sprechzeiten: Mo – Fr 8:30 bis 11:30 Uhr, Tel. 07761 / 5698-0
Mobil 0162 26 18 631 oder per E-Mail: daniela.timbal@caritas-hochrhein.de

Diakonisches Werk Hochrhein

Waldtorstr. 1, 79761 Waldshut-Tiengen
Hinweise zu Sprechzeiten, Beratungen und Selbsthilfegruppen, Gesprächsterminen unter www.dw-hochrhein.de und Tel. 07751-83040 oder per Mail: diakonie@dw-hochrhein.de, vereinbart werden. Zur Onlineberatung gelangen Sie über: www.onlineberatung-diakonie-baden.de

Psychisch erkrankte Menschen suchen ein Zuhause

Der Caritasverband Hochrhein e.V. sucht für psychisch erkrankte Menschen **Gastfamilien**

- Sie haben die Möglichkeit, einen psychisch erkrankten Menschen in ihren Wohnräumen aufzunehmen und zu betreuen
- aufnehmende Familien können auch Paare, Einzelpersonen, Alleinerziehende oder andere Lebensgemeinschaften sein
- Sie erhalten für Ihre Betreuungsleistung eine monatliche Betreuungspauschale und werden durch unseren Dienst professionell unterstützt und begleitet

Bei Interesse wenden Sie sich bitte an:
Caritasverband Hochrhein e.V. Begleitetes Wohnen in Familien für psychisch erkrankte Menschen Ilona Würth-Keller, Poststraße 1, 79761 Waldshut-Tiengen
Tel. 07751/80 11 49 oder 0152 229 011 00
E-Mail.: ilona.wuerth-keller@caritas-hochrhein.de
www.caritas-hochrhein.de

Selbsthilfegruppe der Angehörigen

Die Selbsthilfegruppe der Angehörigen psychisch erkrankter Menschen trifft sich am Mittwoch, den 24. April 2024 um 19 Uhr in den Räumen des Caritasverbandes, Poststr. 1 in Waldshut.
Alle Interessierten sind herzlich willkommen. Eine Anmeldung ist nicht erforderlich.
Info`s unter: Barbara Scholz, Sozialarbeiterin, Caritasverband, Tel.: 07751-801133.

Lebenshilfe Südschwarzwald e. V. Wege gestalten. Gemeinsam.

Verwaltung und Geschäftsstelle
Montag – Donnerstag 08:00 – 15:00 Uhr
Freitag 08:00 – 12:00 Uhr
Johanna Fehrenbach
Scheuerlenstraße 7, 79822 Titisee-Neustadt
07651 93 626 0
j.fehrenbach@lebenshilfe-ssw.de

Gruppenangebote und Persönliche Angebote Landkreis Waldshut
Montag – Donnerstag 09:00 – 15:00 Uhr
Denise Würth
Säckingerstraße 3, 79725 Laufenburg
07741 96 995 24
pa.wt@lebenshilfe-ssw.de

Interdisziplinäres Beratungs- und Frühförderzentrum
Montag – Freitag 09:00 – 15:00 Uhr
Leitung Judith Korhummel
Riedpark 2, 79787 Lauchringen
07741 96 995 00
bfz@lebenshilfe-ssw.de

Fachbereich Arbeit
Montag – Freitag 09:00 – 15:00 Uhr
Leitung Joachim Lischka, Hanna Kusserow
Waldshuterstraße 10, 79725 Laufenburg
07763 92 91 028
arbeit@lebenshilfe-ssw.de

Das Jahresprogramm für 2024 ist da!
Schauen Sie rein unter www.lebenshilfe-ssw.de und sichern Sie sich die besten Plätze. Gerne lassen wir Ihnen das Jahresprogramm per Post zukommen. Melden Sie sich unter 07651 9362616.

Hey – wir haben noch 1 freie Stelle für den Bundesfreiwilligendienst im Schulkindergarten in Laufenburg/Rhina ab 01.09.24 zu vergeben !

Was Soziales für ein Jahr ? Mal reinschnuppern und nebenbei noch Geld verdienen ?
Du bist du mindestens 18 Jahre alt?
Na dann los und bewirb dich bei uns!

Wir freuen uns auf deine Kreativität, deinen Teamgeist und darauf, dass du dich mit deinen Fähigkeiten in unsere täglichen Aufgaben einbringst.
Dann überbrückst du die Zeit nach der Schule bis zur Ausbildung oder Studium sinnvoll. Ganz nebenbei sammelst du wertvolle Erfahrungen für deine Zukunft.
Der nächste Beginn für den Bundesfreiwilligendienst ist der 01.09.2024 für die Dauer von 12 Monaten.

Weitere Infos findest du unter:
www.lebenshilfe-ssw.de

Für Fragen steht dir Johanna Fehrenbach, Telefon (07651) 93 626-0 oder j.fehrenbach@lebenshilfe-ssw.de gerne zur Verfügung.

Landratsamt Waldshut - Pflegestützpunkt –

Informationen und individuelle Beratung rund um das Thema Pflege
Außensprechstunde im Rathaus Görwihl:
Mittwoch, den **5. Juni 2024** von 09:00 Uhr bis 11:00 Uhr
Bitte beachten Sie, dass Termine nur nach vorheriger Vereinbarung stattfinden.
Sie haben Fragen rund um das Thema Pflege oder benötigen Sie Unterstützung bei der Antragstellung. Gern sind wir persönlich, telefonisch und per Mail für Sie da: Frau Simone Schlageter, Telefon: 07751/864290 oder per Mail an: Simone.Schlageter@landkreis-waldshut.de

****

OFFENER TREFF FÜR PFLEGENDE ANGEHÖRIGE
Gespräch und Austausch, immer am letzten Montag im Monat (14-16 und 19 - 21 Uhr), nicht in den Schulferien. Ort: Stoll-Vita-Stiftung Waldshut, Brückenstrasse 15

****

Redaktionsschluss

Nächstes Mitteilungsblatt:
Die nächste Ausgabe erscheint am Dienstag, 30. April 2024
Redaktionsschluss: Mittwoch, 24. April 2024 bis 12 Uhr.

Beiträge für das Mitteilungsblatt bitte per Mail an: mitteilungsblatt@goerwihl.de
Textbeiträge bitte nur als .docx-Word-Datei oder als pdf-Datei schicken.

Bitte beachten Sie, dass der Verlag nur Bilder und Dateien in den Formaten: jpg, jpeg, tif, tiff, pdf verarbeiten kann. Bildgröße max. 10 MB.

HOTZENWALD TOURIST INFO
Tel. 0 77 54 / 7 08-10

Hotzenwald Tourist Info

Frau Christina Schrieder, Zimmer 10 (EG). Telefon 07754 - 70810
E-Mail: touristinfo@goerwihl.de

Öffnungszeiten: Di - Fr 8.00 Uhr bis 12.00 Uhr und Di 14.00 Uhr bis 16.00 Uhr

Altkleider

Container:
Rotkreuzhaus am Mühleberg; Hotzenwaldhalle und im Recyclinghof in Görwihl, Gemeindeschopf in Oberwihl, eh. Pfarrhaus in Niederwihl, Bürgerhaus St. Marien in Segeten

Recyclinghof Görwihl
Mi. 14:30 – 17:30 Uhr
Fr. 15:30 – 17:30 Uhr
Sa. 09:00 – 14:00 Uhr
(letzte Einfahrt 15 Min. vor Schließung)

Angenommen werden:
Hartkunststoffe, Sperrmüll, Papier/Pappe/Kartonage, gelbe Säcke, Keramik, Elektro(nik), Schrott, Grünschnitt

Neuer Standort Glascontainer Parkplatz Hotzenwaldhalle

Service-Hotline Abfallwirtschaftsamt 07751 86-5432
www.abfall-landkreis-waldshut.de
Restmülltonne und Biotonne werden im wöchentlichen Wechsel alle 14 Tage geleert.

Wir bitten die Mülltonnen nach der Leerung zeitnah von der Straße und dem Gehweg zu entfernen.

Restmüll	**Dienstag, 23. April 2024**
Biotonne	**Dienstag, 30. April 2024**
Blaue Tonne	**Freitag, 19. April 2024**
Gelber Sack	**Montag, 13. Mai 2024**

Fa. Remondis Tel. 0800 122 32 55
Grünschnittsammelstelle **Albbruck-Albert:** Geodaten: N47.591065, E8.113127

Kinderferienprogramm 2024

Wir freuen uns über Ihre Unterstützung!
Die 3 Hotzenwald-Gemeinden Görwihl, Herrischried und Rickenbach möchten in den Sommerferien 2024 wieder ein attraktives und vielseitiges Kinderferienprogramm anbieten. Dafür brauchen wir wieder die Hilfe von vielen freiwilligen Helfern, die als Veranstalter mitwirken. Mitmachen kann jeder, egal ob Verein, Betrieb oder Privat.

Falls Sie gerne eine Veranstaltung für die Kinder und Jugendlichen anbieten möchten, melden Sie sich bitte bei Frau Schrieder, Tourist-Info Görwihl, unter 07754 708 10 oder touristinfo@goerwihl.de

Die Termine können auf die ganzen Sommerferien vom 25.Juli bis 07. September 2024 verteilt sein. Wir freuen uns auf Ihre Unterstützung, damit unsere Kinder und Gästekinder schöne und vor allem aufregende Ferien im Hotzenwald verbringen können.

Vielen Dank und auf gute Zusammenarbeit

Ihre Hotzenwald Tourist-Info Görwihl

Aquihl Hallenbad

AQUIHL
Hallenbad Görwihl

Öffnungszeiten:

Montag (an Schultagen)	7:00 Uhr – 08:30 Uhr
Montag und Mittwoch	15:00 Uhr – 21:00 Uhr
Freitag	16:00 Uhr – 20:00 Uhr
Samstag, Sonntag, Feiertage	geschlossen

Reguläre Wassertemperatur 28°
Montag Warmbadetag 30°

Wassertiefen:

Montag und Mittwoch	15:00 Uhr – 16:00 Uhr	0,60 m
Montag	16:00 Uhr – 21:00 Uhr	1,25 m
Mittwoch und Freitag	16:00 Uhr – 18:00 Uhr	1,25 m
In den übrigen Zeiten		1,80 m

Badestunde für Kleinkinder:

Montag und Mittwoch
15:00 Uhr – 16:00 Uhr

Von April bis Oktober ist das Heimatmuseum jeden ersten und dritten Sonntag im Monat von 14.00 Uhr bis 16.00 Uhr geöffnet.

Gruppenführungen sind jedoch jederzeit nach Anmeldung möglich unter Tel: 07754-1448 (Ernst Waßmer) oder - 7668 (Hans-Jürgen Sackmann). Für Führungen bis 25 Personen wird eine Museumsspende von 30 Euro erbeten. Gleichzeitige Mehrfachführungen sind möglich.

Überregionale Veranstaltungen vom 16.04.-29.04.24

Bad Säckingen

16./23.04.2024 14:00 Uhr, **Besichtigung des Kavernenkraftwerks,** Anmeldung
16.04.2024 20:00 Uhr, **ABBA Gold-- The Concert Show,** Gloria Theater
17./18./21.04.24 14:00 Uhr, **Ausstellung: 150 Jahre Villa Berberich-40 Jahre Kulturhaus,** Villa Berberich
18./20./21./ 25.04.24 14:00 Uhr, **Ausstellung: 450 Jahre Holzbrücke,** Schloss Schönau
20.04.2024 14:00 Uhr, **Altstadtführung,** Anmeldung
25.04.2024 19:30 Uhr, **Konzert: Katie Freudenschuss-nichts bleibt wie es wird,** Kursaal
27./28.04.2024 11:00 Uhr, **Mittelalterfestival,** Schlosspark

ANMELDUNG & INFO: 07761 56830

Dachsberg

18.04.2024 19:00 Uhr, **Cocktailabend,** Cafe´ Alter Engel
20.04.2024 19:00 Uhr, **Harfenkonzert,** Cafe´ Alter Engel
21.04.2024 15:00 Uhr, **Tangocafe´,** Cafe´ Alter Engel
22./29.04.2024 14:00 Uhr, **Kunstclub,** Cafe´ Alter Engel
22./29.04.24 18:00 Uhr, **Offenes freies Tanzen,** Rathaus Ibach
27.04.2024 20:00 Uhr, **Die Geschichte - des Bergbaus in Urberg,** Cafe´ Alter Engel
28.04.2024 20:00 Uhr, **Melo-Mir Vokalkonzert,** Pfarrkirche Seliger Bernhard von Baden

ANMELDUNG & INFO: 07672 990511

Herrischried

19.04.2024 17:00 Uhr, **Die Salpeterer Tour,** Freilichtmuseum Klausenhof Anmeldung: Tel. 07764-920043 oder klausenhof@herrischried.de
27.04.2024 14:00 Uhr, **Öffentliche Führung im Strömungsinstitut**
28.04.2024 09:00 Uhr, **Autoslalom,** Großherrischwand

ANMELDUNG & INFO: 07764 920040/41

Höchenschwand

17.04.2024 14:00 Uhr, **Wanderung zur Brauerei Waldhaus,** Anmeldung
20.04.2024 20:00 Uhr, **Rhyna Rockt,** Halle Attlisberg
20.04.2024 20:00 Uhr, **Cornamusa-World of Rock and Irish Dance,** Haus des Gastes

ANMELDUNG &INFO: 07672 48180

Murg

20.04.2024 20:30 Uhr, **7sins-Soul, Pop. Rock!,** Cafe´Verkehrt
27.04.2024 20:30 Uhr, **Electrified Soul-Blues** Cafe´Verkehrt

ANMELDUNG &INFO: 07763 93016

Rickenbach

27.04.2024 10:00 Uhr, **Schnuppertag bei der Luftsportgemeinschaft Hotzenwald,** Flugplatz Hütten

ANMELDUNG &INFO: 07765 920017

Todtmoos

18./25.04.24 15:30 Uhr, **Führung im Heimatmuseum Heimathus,** Anmeldung
21.04.2024 15:30 Uhr, **Führung durch die Katholische Wallfahrtskirche,** Anmeldung
24.04.2024 15:30 Uhr, **Glasbläservorführung mit Reinhard Börner,** Anmeldung

ANMELDUNG &INFO: 07674 90600

Waldshut-Tiengen

16./20./21.04.2024 15:00 Uhr, **Austellung: Binge Watching,** Artothek
19.04.2024 20:00 Uhr, **Schauspielführung-Nachtwächterrundgang,** Anmeldung
20.04.2024 11:00 Uhr, **Neubürgerführung Tiengen,** Anmeldung
20.04.2024 20:00 Uhr, **Theater: Wolgang Schukraft-Maria und die Callas,** Stadthalle Waldshut
21.04.2024 19:00 Uhr, **18. World-Town-Festival,** Stadthalle Waldshut
23./27./28.04.2024 15:00 Uhr, **Austellung: Binge Watching,** Artothek
24.-26.04.2024 10:00 Uhr, **Markt: Dolce Vita-Mercato Italiano,** Kaiserstraße
25.04.2024 15:15 Uhr, **Schauspielführung-Fährfrau hol über,** Anmeldung
27.04.2024 19:00 Uhr, **18. World-Town-Festival,** Stadtscheuer Waldshut

ANMELDUNG & INFO: 07751 833200

Weilheim

17.04.2024 18:00 Uhr, **Kräuterwerkstatt,** www.natur-landschaft-resilienz.de
14.04.2024 18:00 Uhr, **Natur Resilienz Training,** www.natur-landschaft-resilienz.de
28.04.2024 14:00 Uhr, **Wanderungen mit Lamas,** www.schwarzwaldlamas.de

ANMELDUNG & INFO: 07755 1553

Änderungen vorbehalten!!!

KIRCHLICHE NACHRICHTEN

Evangelische Kirchengemeinde Albbruck-Görwihl

Pfarrbüro Albbruck
Johanna Pfau
Tel. 07753/5363
Di + Do 10 – 12.30 Uhr,
Homepage:
www.evkg-albbruck.de
Vakanzvertretung
Pfr. Michael Born, Tel.: 07763-7841

Alle Gottesdienste aus der Christuskirche in Albbruck können auch online auf der Homepage mitgefeiert werden.

Freitag, 19.04.2024
10.00 Uhr Krabbelgruppe

Sonntag, 21.04.2024
KEIN GOTTESDIENST IN ALBBRUCK

Herzliche Einladung zum Gottesdienst in der Evang. Kirche in Laufenburg am Sonntag den 21.04.24 um 10.15 Uhr mit Pfr.i.R. Hans-Wilhelm Herrmann

Mittwoch, 24.04.2024
17.15 Uhr Konfi Unterricht Laufenburg

Freitag, 26.04.2024
10.00 Uhr Krabbelgruppe
17.00 Uhr Jungschar

Sonntag, 28.04.2024
10.30 Uhr KONFIRMATION IN ALBBRUCK
Gottesdienst mit Pfr. Born

Abschluss der Konfirmanden-Zeit für 19 Jugendliche
Am Wochenende vom 26.-28. April findet in den Evangelischen Kirchengemeinden Laufenburg und Albbruck-Görwihl für 19 Jugendliche der Abschluss des gemeinsamen Konfi-Kurses statt. 18 Jugendliche werden konfirmiert, eine Jugendliche feiert den Abschluss der Konfi-Zeit und wird im Sommer bei der Rheintaufe in Laufenburg getauft. Aus Laufenburg: Merit Benz, Kuno Fühner, Kiran Kölble, Mailo Kölble, Fabienne Löb, Finja Nautascher.

Aus Albbruck-Görwihl: Emilia de Deugd, Marlena Gäng, Melissa Gassmann, Benjamin Große, Laura Kiefer, Melina Lukaczewski, Julian Maier, Luisa Mattern, Emma Nußbaumer, René Prothiwa, Sandro Urich, Nico Werne, Amelie Zimmermann. Freitags findet ein Abendmahlsgottesdienst statt, am Samstag und Sonntag sind insgesamt zwei Konfirmationsgottesdienste. Die Konfirmationsgottesdienste am Samstag und Sonntag können über Livestream von zuhause mitverfolgt werden oder auch in der Kirche mitgefeiert werden. Der Gottesdienst am Samstag findet um 11:00 Uhr in der Ev. Kirche in Laufenburg statt (www.ekilauf.de/livestream), am Sonntag um 10:30 Uhr in der Ev. Kirche Albbruck (https://www.evkg-albbruck.de/gottesdienste). Neben den reservierten Plätzen für die Konfis und ihre Familien sind auch noch Plätze frei für weitere Personen aus der Gemeinde. Pfarrerin Regine Born gestaltet die Gottesdienste zusammen mit dem Konfi-Team, Ehrenamtlichen aus der Kirchengemeinde und der Kirchenband.

Kath. Kirchengemeinde St. Wendelin

Pfarrer: Bernhard Stahlberger
07754/237
bernhard.stahlberger@wendelinus-hw.de
Sprechzeit im Pfarrhaus Görwihl: Donnerstag, 18:30 Uhr
Diakon: Günter Kaiser 07754/7315
guenter.kaiser@wendelinus-hw.de
Pastoralreferentin: Regina Jaekel
07754/929668
regina.jaekel@wendelinus-hw.de
Gemeindereferentin: Beate Tasse
07754/919419
beate.tasse@wendelinuns-hw.de
PGR-Vorsitzende: Dagmar Keck
Dagmar.Keck@wendelinus-hw.de
Pfarrbüro: Tel. 07754/237, Fax 07754/919420
pfarramt.goerwihl@wendelinus-hw.de

Öffnungszeiten:
Mo 09.00 bis 11.00 h
Do 09.00 bis 11.00 h und 17.00 bis 19.00 h
Internetseite: www.wendelinus-hw.de
Instagram: st.wendelinushotzenwald

Gottesdienste:

Samstag 20. Apr
09:00 Uhr Görwihl
Ausräumen der Görwihler Kirche

Sonntag 21. Apr - 4. Sonntag der Osterzeit
10:00 Uhr Rickenbach
Wortgottesdienst mit Kommunionfeier (Böhler/ Thoma)
10:00 Uhr Strittmatt
Eucharistiefeier
10:00 Uhr Niederwihl
Wortgottesdienst mit Kommunionfeier (Diakon Kaiser)

Montag 22. Apr
08:00 Uhr Oberwihl
Kirche gesperrt aufgrund Orgelaufnahmen
19:30 Uhr Rickenbach
Ökumenisches Friedensgebet

Dienstag 23. Apr - Hl. Georg
08:00 Uhr Oberwihl
Kirche gesperrt aufgrund Orgelaufnahmen
16:00 Uhr Görwihl Pfarrheim Raum Maria Magdalena
Rosenkranz
16:30 Uhr Rüßwihl
Rosenkranz (Caronna)
17:00 Uhr Rüßwihl
Wortgottesdienst mit Kommunionfeier (Caronna)

Mittwoch 24. Apr - Hl. Fidelis von Sigmaringen
06:00 Uhr Görwihl Pfarrheim Raum Zeno
Frühschicht (D. Keck)
08:00 Uhr Oberwihl
Kirche gesperrt aufgrund Orgelaufnahmen
16:30 Uhr Rickenbach
Probe der Erstkommunionkinder mit den Ministranten für die Erstkommunionfeier am 27.04.24 in Rickenbach (Gruppe 1: Kernort+Altenschwand)
18:30 Uhr Segeten
Rosenkranz
19:00 Uhr Segeten
Eucharistiefeier

Donnerstag 25. Apr - Hl. Markus
08:00 Uhr Oberwihl
Kirche gesperrt aufgrund Orgelaufnahmen
10:00 Uhr Ödlandkapelle
Eucharistiefeier
16:15 Uhr Herrischried
Probe der Erstkommunionkinder mit den Ministranten für die Erstkommunionfeier am 27.04.24 in He. (Gruppe Görwihl)
19:00 Uhr Rickenbach Jugendheim Saal EG
Taizé-Andacht (Taizé-Team)

Samstag 27. Apr - Hl. Petrus Kanisius
10:00 Uhr Rickenbach
Eucharistiefeier der Erstkommunionkinder (Gruppe Ri. und obere Dörfer) mit dem Musikverein Rickenbach
14:00 Uhr Niederwihl
Trauung von Hannah Klingelhöfer und Andreas Matt, Bergalingen (Diakon Kaiser)
14:30 Uhr Herrischried
Eucharistiefeier der Erstkommunionkinder der Görwihler Seite mit der Hotzenwald-Bauernkapelle Görwihl

Sonntag 28. Apr - 5. Sonntag der Osterzeit
10:00 Uhr Görwihl Pfarrheim Pfarrsaal
Eucharistiefeier mit Einweihung des neuen Pfarrheims St. Wendelin unter Mitwirkung der Trachtenkapelle Niederwihl; gegen 12:00 Uhr gemeinsames Mittagessen
11:30 Uhr Oberwihl
Tauffeier (Diakon Kaiser)

18:00 Uhr Oberwihl
Konzert mit Michael Rudigier u. Roland Kroell Roland Kroell & Freunde Irische Segenswünsche Roland Kroell: Gesang, Vogesenharfe (Epinette des vosges- 7 saitig) Claudia Libor-Kroell: Sandawa (36 saitig), Wasser Trommel Michael Rudigier: Flöten und Didgeridoo

Montag 29. Apr - Hl. Katharina von Siena
16:00 Uhr Herrischried
Probe der Erstkommunionkinder mit den Ministranten für die Erstkommunionfeier am 04. Mai in He.
19:30 Uhr Rickenbach
Ökumenisches Friedensgebet

Dienstag 30. Apr - Hl. Pius V.
16:00 Uhr Görwihl Pfarrheim Raum Maria Magdalena
Rosenkranz
16:30 Uhr Rüßwihl
Rosenkranz (Caronna)
17:00 Uhr Rüßwihl
Eucharistiefeier
17:20 Uhr Görwihl Pfarrheim Raum Gregorius (mit Monitor u. Technik)
Liedgottesdienst für Kinder (B. Tasse/Fr. Böhler)

Mittwoch 01. Mai - Hl. Josef, der Arbeiter
10:00 Uhr Engelschwand
Eucharistiefeier Patrozinium mit der TK Strittmatt
19:00 Uhr Rotzingen
Maiandacht Eröffnung

Donnerstag 02. Mai - Hl. Athanasius
10:00 Uhr Ödlandkapelle
Eucharistiefeier
18:00 Uhr Strittmatt
Meditative Andacht mit Herz und Fürbitten unter der Leitung von R. Jensen u. Peter Szczotok und dem Herz-Ensemble

Samstag 04. Mai - Hl. Florian und hll. Märtyrer von Lorch
10:00 Uhr Herrischried
Eucharistiefeier der Erstkommunionkinder der Gruppe Herrischried und Rickenbach-untere Dörfer mit der Trachtenkapelle Hogschür

Sonntag 05. Mai - 6. Sonntag der Osterzeit
10:00 Uhr Rickenbach
Wortgottesdienst mit Kommunionfeier (Maier/ Arzner)
10:00 Uhr Strittmatt
Familiengottesdienst (D. Keck)
10:00 Uhr Oberwihl
Eucharistiefeier Patrozinium mit Musikverein Oberwihl und Kirchenchor Oberwihl und Herrischried und Görwihl
10:00 Uhr Rotzingen
Wortgottesdienst mit Kommunionfeier (Günter Kaiser, Diakon) mit der Kolpingfamilie Rotzingen (Traktorenfest)
18:00 Uhr Oberwihl
Konzert "Freie Improvisationsmusik" mit S. Henkel (Orgel) und E. Karbacher (Saxophon)
19:00 Uhr Glashütten
Maiandacht (Beate Tasse) mit den Landfrauen

Röm.-kath. Kirchengemeinde Hotzenwald St. Wendelinus auf Instagram
Unser Name: st.wendelinushotzenwald

Es gibt an den Sonn- und Feiertagen von Herrn Pfarrer Bernhard Stahlberger auf Youtube.com Videobotschaften
Suchen: Seelsorgeeinheit Wendelinus Hotzenwald

Weitere kirchliche Nachrichten/Mitteilungen finden Sie im Wendelinusboten – diesen finden Sie im Schriftenstand unserer Kirchen.

Einladung zur feierlichen Einweihung des Pfarrheims St. Wendelin am 28.04.2024
Wir möchten Sie ganz herzlich zu der Einweihung unseres neuen Pfarrheims St. Wendelin in Görwihl einladen. Am Sonntag, den 28.04.2024 feiern wir um 10.00 Uhr den Gottesdienst im Pfarrsaal. Nach den Grußworten weihen wir das Pfarrheim ein. Gegen 12.00 Uhr bieten wir einen Eintopf an, damit wir noch ins Gespräch kommen können. Wir freuen uns darauf, Sie bei uns willkommen zu heißen. Schauen Sie sich die Räume vor Ort an und erfahren Sie, wie diese mit Hilfe vieler Ehrenamtlicher mit Leben gefüllt werden.
Mit freundlichen Grüßen
Dagmar Keck, 1. Vors. PGR

Konzert am Sonntag, 28. April, 18:00 Uhr in der Pfarrkirche in Oberwihl - Irische Segenswünsche mit Roland Kroell & Freunde
Roland Kroell: Gesang, Vogesenharfe (Epinette des vosges- 7 saitig)
Claudia Libor-Kroell: Sandawa (36 saitig), Wasser Trommel
Michael Rudigier: Flöten und Didgeridoo
Bereits 1970 reiste Roland Kroell nach Nordengland und Schottland. Dort bekam er das erste Mal Kontakt mit irischer Musik. Diese Musik faszinierte ihn sofort und 1974 ging er für drei Monate auf Irlandreise und studierte dort vor Ort die traditionelle Musik, lernte Flöte und Dudelsackspielen. 1975 wurde er in den damaligen Südwestfunk eingeladen, um ein Hörspiel über die Salpetererbewegung des Hotzenwaldes zu vertonen.

Zum Konzert:
Zu hören sein werden Vertonungen von Roland Kroell über irische Segenswünsche: von dem bekannten irischen Dichters John O`-Donohue, (1956-2008), die Frieden, Mut und Zuversicht ausstrahlen und die Weisheit des keltischen Geistes ausstrahlen. Auch ein Gedicht des Lörracher Heimatdichters Manfred Marquardt (1927-1982) auf alemannisch wird erklingen. Weitere Begleitung durch Claudia Libor-Kroell: Sandawa (36saitiges Instrument) und Michael Rudigier: Didgeridoo und Flöten.

Rosenkranzgebet Görwihl
Das wöchentliche Rosenkranzgebet findet ab **Dienstag, 23. April** im Pfarrheim St. Wendelin/Raum Maria Magdalena statt, da die Pfarrkirche in Görwihl umgebaut wird.

Die Meditative Andacht mit Herz und Fürbitten
findet am Donnerstag um 18 Uhr in der Pfarrkirche Herz-Jesu Strittmatt an folgenden Terminen statt: Mai: 02.05.
Herzlich willkommen!
Leitung: Rosemarie Jensen mit Peter Szczotok und dem Herz-Ensemble

Seniorenkreis Niederwihl – Oberwihl - Rüßwihl

Wanderung am Dinkelberg
Unsere diesjährige Frühjahrswanderung **am Mittwoch, den 24. April** verbinden wir mit einem Besuch und einer Führung in der Birlin Mühle in Degerfelden. Die gesamte Strecke wird ca. 4 km lang sein und führt über die zwei tollen Aussichtspunkte Eigenturm und Rappenfelsen. Etwas besseres Schuhwerk ist sehr empfehlenswert und wenn sich **alle - auch die Wanderer -** anmelden, gibt es am Eigenturm gegen einen kleinen Unkostenbeitrag von € 2,-- einen Imbiss und Erfrischung. Wir treffen uns **um 12:00 Uhr bei der Kirche in Oberwihl** und bilden Fahrgemeinschaften. Teilnehmer die nur am Besuch der Mühle, bzw. Herstellung an afrikanischem Mehl haben**,** können es sich während der Wanderung bei einer Tasse Kaffee gemütlich machen. Alle interessierten, aus der gesamten Wendelinus Pfarrei, sind hierzu herzlich eingeladen.

Der Abschluss mit einem zünftigen Vesper findet im „Gasthaus Engel" in Degerfelden statt.
Inzwischen grüsst Euch herzlich
Paul und Team
Tel.: 07754-1439
E-Mail: eschbach.paul@web.de

OASE Mittagstisch
Offenes, Angenehmes Senioren-Essen
Begegnung beim Mittagstisch

Wir helfen Menschen bei Krankheit, Behinderung und in besonderen Lebenslagen.
Soziale Börse Görwihl / Nachbarschaftshilfe Hotzenwald e.V.
Kirchweg 7, 79737 Herrischried
Einsatzleitung: Monika Gerspacher
Tel.07764- 933 130 (Di, Fr 10 bis 11 Uhr)
sozialeboerse@wendelinus-hw.de

Herzliche Einladung zum gemeinschaftlichen Mittagstisch

Jeden Dienstag, um 12:00 Uhr im SV Sportheim Görwihl. Bitte melden Sie Ihre Teilnahme bis Montagabend bei Regina Efinger, Tel. 07754 / 1415. Abholung kann angeboten werden.

Treffpunkt Bücherei
KÖB ST. BARTHOLOMÄUS
KATH. BILDUNGSWERK
HOTZENWALD

Weitere Infos unter
www.bücherei-görwihl.de
Toniepate werden

Werde *Toniepate* und unterstütze die Bücherei!

Wie geht das?

- Tonie aus unserer Liste auswählen
- Bestellung und Einverständniserklärung ausfüllen
- Wir bestellen den Tonie und pflegen ihn in unser System ein
- Als Ersthörer den Tonie für 4 Wochen erhalten
- Danach in die reguläre Ausleihe

Weitere Infos unter
www.bücherei-görwihl.de

Lesen macht Spaß

Treffpunkt Bücherei
KÖB ST. BARTHOLOMÄUS
KATH. BILDUNGSWERK
HOTZENWALD

Kostenlose Ausleihe
Dienstags von 9.00 - 11.00 Uhr
Donnerstags von 15.30 - 18.00 Uhr
Jeden ersten Samstag im Monat
von 9.00 - 12.00 Uhr

Kirchstrasse 4 - 79733 Görwihl
nur whatsapp 01522 65 31 61 6
buecherei@wendelinus-hw.de
www.bücherei-görwihl.de

Lesen macht Spaß!

VEREINSNACHRICHTEN UND VERANSTALTUNGEN

Gestalten Schreiben
Papier Mitmachen Bücher

Veranstaltungen

Kreativ Zuhören Lesen
Gemeinsam Spass Geschichten

Treffpunkt Bücherei
KÖB ST. BARTHOLOMÄUS
KATH. BILDUNGSWERK
HOTZENWALD

Um Voranmeldung wird gebeten!

Wann	Was		Wer	Beginn
23. April	Vorlesepatin Franzi	Das Klugscheisserchen	Offen für alle	16.00 Uhr
29. April	Kreative Bücherei	Buchherzen falten	ab 8 Jahre	15.30 Uhr
8. Mai	Entspannung mit Marie	Klangschalespiele	für 5-10 jährige	16.00 Uhr
3. Juni	Kreative Bücherei	Origami	ab 6. Jahre	15.30 Uhr
4. Juni	Märchenerzählerin Renate	Die Bienenkönigin Kamishibai	Offen für alle	16.00 Uhr

Anmeldung per WhatsApp an 0152 26531616
oder direkt in der Bücherei

Lesen macht Spaß

Deutsches Rotes Kreuz Ortsgruppe Görwihl

Kleiderkammer

Wir freuen uns über Ihre Kleiderspende und Ihren Besuch!

Haben Sie gut erhaltene oder ungetragene Kleider, die Sie nicht mehr benötigen? Sie können uns diese sehr gern zu den Kleiderannahmeterminen bringen. Wir haben für jeden was dabei, von Babybekleidung bis XXL-Kleidung (inkl. Babysafe).

Kleiderannahme
Montag, 6. Mai 2024 von 15.30 Uhr bis 17.30 Uhr

Kleiderausgabe
Donnerstag, 25. April 2024 von 15.30 Uhr bis 17.00 Uhr
Dienstag, 14. Mai 2024 von 15.30 Uhr bis 17.00 Uhr

Sie finden uns im DRK-Haus Mühleberg 4, 79733 Görwihl
Bei Fragen und akuten Notfällen wenden Sie sich an: ebanholzer@t-online.de

Krabbelgruppe Segeten

Die Krabbelgruppe findet 14tägig in der geraden Kalenderwoche für Kinder bis 3 Jahre im Bürgerhaus St. Marien in Segeten um 10 Uhr in den Räumen des DRK statt. Die Termine für den Monat April sind 16. April 2024 und 30. April 2024.

Musikverein Oberwihl unter neuer musikalischer Leitung

José Salinas Esteban folgt auf Kevser Sagkol als neuer Dirigent des Musikvereins Oberwihl

Als die bisherige Dirigentin des Musikvereins Oberwihl Kevser Sagkol im vergangenen Herbst ankündigte, ihr Amt Ende 2023 niederzulegen, war die Bestürzung im Musikverein Oberwihl groß. Für die Entscheidung von Sagkol hatten die Mitglieder des rund 30-köpfigen Dorforchesters viel Verständnis - die zeitliche Belastung für die Restaurant Inhaberin war schlicht zu groß. Die MVO-Mitglieder bedauerten den Verlust der lieb gewonnenen musikalischen Leiterin. Man stellte sich auf eine langwierige Dirigentensuche ein, zumal viele benachbarte Vereine ebenfalls gleichzeitig auf der Suche waren.

Doch der MVO hatte Glück und wurde überraschend schnell fündig: Bereits im Januar fand ein Probedirigieren mit José Salinas Esteban statt. Dem Kontakt hatte Kassiererin Birgit Tomczak geknüpft, da sie Salinas Esteban als Musiklehrer der Waldorfschule Dachsberg kannte.

Nach wenigen weiteren Proben stand fest, dass Salinas Esteban das Dirigat beim Musikverein Oberwihl übernimmt. Der 44-Jährige wohnt in Mutterslehen, ist verheiratet und hat zwei Söhne. Neben seiner Lehrtätigkeit dirigiert er u. a. auch das Jugendorchester Dachsberg und den Chor Hierbach. Neben der Blasmusik schlägt sein Herz für die Geige, welche er auch studiert hat. Der Spanier wohnt seit 4 Jahren in Deutschland. Bei einem Urlaub hat er sich in die Region verliebt und zusammen mit seiner Familie den Entschluss gefasst, in den Südschwarzwald auszuwandern. In Oberwihl schätzt er besonders die familiäre Atmosphäre und die Einsatzbereitschaft der Truppe. „Mit dem Dialekt habe ich manchmal noch Probleme, aber das wird auch immer besser. Da müssen die Hotzenwälder auch einmal langsam und deutlich sprechen - ganz wie bei der Musik.", sagt er und lacht. „Nun konzentrieren wir uns zunächst auf die Neugestaltung des Sommerprogramms. Auch für unser Jahreskonzert im Winter habe ich schon die ein oder andere Idee. Lassen Sie sich überraschen."

Die Style Apotheke sammelt mit dem Kinderhilfswerk Ukraine e. V. Kleiderspenden für die Ukraine.

Gebraucht werden:
Kleidung und Schuhe für Frauen, Männer und Kinder, sowie Bettwäsche, Decken, Kissen und Handtücher.

Annahme Ihrer Spenden:
Montag, 22. April,
von 9:00 bis 12:00 Uhr im Foyer der Hotzenwald Halle in Görwihl.

Der Geschichtsstammtisch Hotzenwald trifft sich wieder zu einem Vortrag

Elmar Kerber: Gutachten über die Hauensteiner Alb vom Jahre 1889

Dieses Gutachten des Centralbureaus für Meteorologie und Hydrographie des Großherzogtums Baden wurde erstellt, um die sehr häufigen Hochwasserkatastrophen von Ober- und Hochrhein zu verstehen. Als willkommener Nebeneffekt werden in dem Gutachten auch Wasserwirtschaft, Waldbau und landwirtschaftliche Struktur im Einzugsgebiet der Alb um 1885 beschrieben. Der Vortrag beschreibt bevorzugt die Situation südlich der Ibacheinmündung, das Gebiet der heutigen Gemeinde Görwihl.

Wo und Wann?
Am Mittwoch 24. April 2024 um 19:00 Uhr im Gasthof Adler Niederwihl

Jedefrau/mann ist herzlich zu diesem interessanten Vortrag eingeladen. Der Eintritt ist wie immer frei.

Freiwillige Feuerwehr Görwihl

Freiw. Feuerwehr Görwihl - Altersabteilung

An alle Mitglieder der Altersabteilung der FFW Görwihl.

Am Sonntag, den 21.April 2024 findet im Haus des Gastes Dr. Rudolf Eberlestrasse 3 in Höchenschwand der Seniorentag des Keisfeuerwehrverbandes Waldshut statt.

Beginn : 14 Uhr
Wir treffen uns um 13 Uhr am Feuerwehrgerätehaus in Görwihl und bilden dort eine Fahrgemeinschaft.

Anzugsordnung ist in zivil

Vorankündigung:
Am 4. Mai 2024 findet in Erzingen die Floriansmesse des Keisfeuerverbandes statt. Es folgt noch eine gesonderte Einladung

Altersabteilung Obmann Klaus Boenke

Schwarzwaldverein Görwihl e.V.

Sonntag, 21.04.2024 / Panoramawanderung „Tüllinger“

Wir wandern über die Lucke durch Reben und Ötlingen zum Lindenplatz/Obertüllingen, und haben dabei einen schönen Blick ins Kandertal und das Markgräfler Land. Nach der Mittagsrast geht es zurück auf der Wiesentäler Seite, mit Blick auf Lörrach und unser Ziel, das „Röttler Schloss“, wo wir uns nach einer Besichtigung im Biergarten wieder regenerieren können.
Gehzeit: ca. 4,5 Std., ca. 15 Km, ca. 320 Hm, TP/Abfahrt: 9:00 Uhr Heimatmuseum Görwihl/Fahrgem. *Wanderführung: Karl-Heinz May, Tel. 07754-13 59, may_goerwihl@t-online.de Verbindliche Anmeldung bis spät. 17.4.!*

Fr. 26.04.2024 / 3- Gänge Menü Wanderung
Erlebe die schöne und aussichtsreiche Strecke von Herrenschwand, über Präg nach Geschwend. Genieße dazwischen in drei Gasthäusern das feine Essen (42.— p.P). **Gehzeit: ca. 3 Std., ca. 9 Km, ca. 50 Hm, TP/ Abfahrt: 10:00 Uhr Heimatmuseum/Fahrgem.** *Wanderf.: Thomas Sell, Tel. 07763-93 64 980, thomas.sell@freenet.de,* ***Anmeldung zwingend erforderlich bis spät. 22.4****., die Teilnehmerzahl Ist begrenz!*

START! / Nordic - Walking (Walking)
Ab 30. April 2024 bis September, jeden Dienstag, um **18:30 Uhr, Treffpunkt: Günnetsmättle – Waldeingang**, Info und Anmeldung: NW-Instruktor/Wanderführer Bruno Matt, Tel. 07754-77 77, bruno.matt@t-online.de

Schon mal unsere Webseite angesehen?

Dort gibt es die aktuellen Infos.
www.schwarzwaldverein-görwihl.de

Sportvereine

Datum	Zeit	Wettbewerb	Mannschaften	Spielort	Adresse
Sa, 20.04.24	14:00	D-Junioren Kreisklasse	SG Hotzenwald vs. FC Steinen-Höllstein 3	Kunstrasenplatz, Sportplatz Oberwihl	Oberwihl 5, 79733 Görwihl
Sa, 20.04.24	14:00	B-Juniorinnen Bezirksliga	SG Dettighofen vs. SG Hotzenwald	Rasenplatz, Sportplatz Hohentengen	Weiherstr. 6, 79801 Hohentengen am Hochrhein
Sa, 20.04.24	17:45	B-Junioren Bezirksliga	FV Lörrach-Brombach 2 vs. SG Hotzenwald	Kunstrasenplatz, Lörrach-Grütt-Kunstrasen 1 Hauptspielfeld	Grüttweg 15, 79539 Lörrach
So, 21.04.24	10:30	Herren 3.Kreisliga (C)	SG FC Wehr-Brennet 3 vs. SG Hotzenwald 2	Rasenplatz, Frankenmatt Stadion	Frankenmatt 15, 79664 Wehr
So, 21.04.24	13:00	A-Junioren 1.Kreisliga (A)	SG Lörrach-Stetten vs. SG Hotzenwald	Kunstrasenplatz, Kunstrasen Lörrach-Stetten	Tullastr., 79540 Lörrach
So, 21.04.24	15:00	Herren 2.Kreisliga (B)	SG Hotzenwald vs. SV Blau-Weiß Murg 2	Kunstrasenplatz, Sportplatz Oberwihl	Oberwihl 5, 79733 Görwihl
Mi, 24.04.24	SPIEL-FREI	C-Junioren Kleinfeldklasse	SG Hotzenwald (9er) SPIELFREI	SPIELFREI	SPIELFREI
Sa, 27.04.24	12:00	D-Junioren Kreisklasse	SV Weil 4 a.K. vs. SG Hotzenwald	Rasenplatz, Sportzent Nonnenholz 4 Winterrasen	Dr.-Peter-Willmann-Allee 1-4, 79576 Weil am Rhein
Sa, 27.04.24	14:00	C-Junioren Kleinfeldklasse	SG Hotzenwald (9er) vs. SG Höchenschw./Häusern/St. Blasien 2 (9er)	Rasenplatz, Sportplatz Görwihl	m Weiherfeld 9, 79733 Görwihl
Sa, 27.04.24	14:00	D-Junioren Kreisklasse	SG Hotzenwald 2 vs. SG Steina-Schlüchttal 2	Kunstrasenplatz, Sportplatz Oberwihl	Oberwihl 5, 79733 Görwihl
Sa, 27.04.24	16:00	B-Junioren Bezirksliga	SG Hotzenwald vs. SG Rebland	Kunstrasenplatz, Sportplatz Oberwihl	Oberwihl 5, 79733 Görwihl
Sa, 27.04.24	16:00	B-Juniorinnen Bezirksliga	SG Hotzenwald vs. TuS Kleines Wiesental (7er)	Rasenplatz, Sportplatz Niederwihl	Niederwihl 84, 79733 Görwihl
Sa, 27.04.24	18:00	Herren 3.Kreisliga (C)	SG Hotzenwald 2 vs. FC Wallbach 2	Rasenplatz, Sportplatz Görwihl	m Weiherfeld 9, 79733 Görwihl
So, 28.04.24	13:00	Frauen Bezirksliga	SG Hotzenwald vs. SG Rebland	Rasenplatz, Sportplatz Görwihl	m Weiherfeld 9, 79733 Görwihl
So, 28.04.24	13:00	A-Junioren 1.Kreisliga (A)	SG Hotzenwald vs. Bosporus FC Friedlingen	Hartplatz, Sportplatz Herrischried	Sägestr. 19, 79737 Herrischried
So, 28.04.24	15:00	Herren 2.Kreisliga (B)	SV Buch 2 vs. SG Hotzenwald	Rasenplatz, Sportplatz Buch	Etzwihler Str. 13, 79774 Albbruck

Narrenzünfte

Rüßwihler Chrutschlämpe

Alteisen-Sammlung

Die Zunftmusik sammelt am
Freitag, den 26.04.2024
ab 17.30 Uhr wieder Alteisen
in Rüßwihl ein.

Für Selbstanlieferer stehen unterhalb
der Schreinerei Xaver Lüttin die Container
ab dem 26.04. bis 29.04.2024 bereit.

Vielen Dank an alle im Voraus!
Chrutschlämpe-Zunft Rüßwihl

Für den VERKEHRSTEILNEHMER

TÜV

Reifendienst Böhler, Segeten, Tel. 07764 305	Jeden Freitag DEKRA
Autohaus Gebr. Kaiser, Oberwihl, Tel. 1001	Jeden Donnerstag TÜV
Autohaus Mutter, Außerdorf, Tel. 269	Jeden Mittwoch
Landmaschinen Zipfel, Burg, Tel. 255	Donnerstag (14-tägig): 25. April 2024 8:00 Uhr
KFZ-Betrieb Ebner, Schwärze, Tel. 925949	Jeden Mittwoch

Bitte Fahrzeuge rechtzeitig anmelden!

Aus der LAND-UND FORSTWIRTSCHAFT

Forst BW

Lehrgangstermine am forstlichen Stützpunkt in Bonndorf

für den Privatwald, Forstunternehmen, Naturschutz, Jägerschaft und Brennholzkunden in den kommenden Monaten:

16.05.	Anschuss-Seminar
23.-24.05.	Motorsägen-Grundlehrgang gemäß Modul A
18.06.	Sachgerechte Unterhaltung von Forstwegen
20.-21.06.	Motorsägen-Grundlehrgang gemäß Modul A
27.06.	Fachkundiger Bau und Kontrolle sicherer Hochsitzeinrichtungen

Auskunft und Anmeldung unter:

sp.bonndorf@forstbw.de **– 07672 879 49 19 weitere Auskunft zur forstlichen Aus- und Fortbildung:** www.forstbw.de

Aktuelles aus dem Pflanzenbau

Das Landwirtschaftsamt Waldshut veranstaltet am 19. April 2024 um 13.00 Uhr eine Schu-lungsveranstaltung zum Thema „Stoffstrombilanz in Düngung-BW erstellen". Die Veranstal-tung wird ca. 2,5 Stunden dauern und findet im Lehrsaal des Landwirtschaftsamtes, Gar-tenstraße 7, 79761 Waldshut-Tiengen statt. Bitte bringen Sie zur Veranstaltung einen Laptop und Ihre FIONA-Zugangsdaten mit.
Zur Teilnahme an der Veranstaltung ist eine Anmeldung erforderlich. Interessierte ohne An-meldung können an der Veranstaltung nicht teilnehmen. Anmeldung bis zum 12.04.2024 unter 07751/86-5301 oder landwirtschaftsamt@landkreis-waldshut.de

Dies und das
INFOS·INFOS·INFOS·INFOS

Chance für Frauen mit Kind/ern

Lörrach. Eine qualifizierte Berufsausbildung ist nach wie vor die beste Voraussetzung für einen Arbeitsplatz. Leider verfügen aber viele Frauen über keine qualifizierte Berufsbildung und haben daher relativ wenig Chancen in unserer Arbeitswelt. Die Ursachen liegen häufig in der Kindererziehung, die eine Ausbildung verhindert oder einen Ausbildungs- oder Studienabbruch bedingten.
Diesem Personenkreis eine Chance zu geben, ist die Intension der Kaufmännischen Bildungsstätte (KaBi). Dazu hat die gemeinnützige Bildungseinrichtung mit Unterstützung der Agentur für Arbeit in Lörrach das DHV-Lernbüro geschaffen in dem speziell Frauen mit Kind/ern einen staatlich anerkannten Berufsabschluss als Kaufmann/frau für Büromanagement erlangen können.

Das DHV-Lernbüro ist ein fiktives Unternehmen, in dem alle Abläufe, Kenntnisse und Fähigkeiten eines kaufmännischen Ausbildungsbetriebes realistisch vermittelt werden. Die Ausbildung/Umschulung im DHV-Lernbüro ist besonders auf die Situation der Frauen ausgerichtet. So findet die Ausbildung nur vormittags statt. Damit kann die eigene Ausbildung mit Kinderziehung und familiären Aufgaben gut in Einklang gebracht werden. Es ist damit die Chance für Frauen mit Kind/ern.

Nächster Ausbildungsbeginn ist Anfang September. Die Ausbildungsdauer beträgt 35 Monate und endet mit der IHK-Prüfung im Juli 2027. Während der Ausbildung besuchen die Teilnehmer die staatliche Berufsschule in Schopfheim.

Das DHV-Lernbüro existiert seit 2000 in Lörrach. Seit dieser Zeit haben mehrere Hundert Frauen aus der Region im DHV-Lernbüro eine qualifizierte Ausbildung erfahren und den Einstieg in die Arbeitswelt gefunden. Die Erfolgsquote ist bundesweit einmalig. Nahezu 100 Prozent der Teilnehmer/innen konnten nach der Ausbildung einen sozialversicherungspflichtigen Arbeitsplatz erhalten.

Je nach persönlicher Voraussetzung ist eine Förderung durch die Arbeitsagentur für Arbeit oder das Jobcenter gegeben. Ebenso ist auch eine Förderung durch die Rentenversicherung oder Berufsgenossenschaften möglich. Unter bestimmten Voraussetzungen können auch Männer die Teilzeitumschulung besuchen und gefördert werden.

Am **Mittwoch, 24. April 2024 um 9 Uhr findet eine Informationsveranstaltung im DHV-Lernbüro** Lörrach, Tumringer Str. 293a statt. Dabei wird das DHV-Lernbüro vorgestellt und die Abläufe der Ausbildung erklärt. Desweiteren werden Vertreter der Agentur für Arbeit und des Jobcenters über die Förderung informieren. Interessenten können vorab bei der Geschäftsstelle Kursunterlagen telefonisch unter 07621 9391-11 (Mo-Fr.vormittags) anfordern. Informationen sind auch im Internet unter www.kabi.de abrufbar.

Zusätzlich wird neben der Teilzeitumschulung auch eine Ganztagsumschulung zur/zum Kaufmann/frau für Büromanagement angeboten. Diese Maßnahme dauert 23 Monate und steht Männern wie Frauen offen und setzt keine Kinder voraus.

Selbsthilfegruppe für Personen mit Hörbeeinträchtigung CI-SHG Hochrhein

Einladung

Die Selbsthilfegruppe, Menschen mit Hörbeeinträchtigung, **(Ci-Träger)** trifft sich am **Donnerstag, den 11. April 2024, Beginn ab17.00 Uhr**

Alle Interessierten sind herzlich wilkommen!
Das Treffen ist für alle offen.

Bitte melden Sie sich bis zum 10. April 2024 an.
Veranstaltungsort:
Gasthaus Küssaburgblick, 79787 Lauchringen, Hauptstraße 53

Informationen und Anmeldung :
Gerda Bächle, 79809 Weilheim
E-Mail:gerda.baechle@civ-bawue.de
Handy 01731879422 APP
Tel.: 07755 650

BLHV-Landsenioren Kreis Waldshut

Der BLHV-Kreisseniorenverband lädt alle Seniorinnen und Senioren mit Partner/innen zu einer Führung im Garten der Stoll Vita recht herzlich ein:

Datum: **Dienstag, 30. April 2024**
Uhrzeit: **14.00 Uhr**
Ort: **Stoll Vita Garten**
Brückenstraße 15,
79761 Waldshut.

Gärtnermeister und Kräuterpädagoge Wilfried Jäger lädt zur „Gartenrunde zur Nachmittagsstunde“ ein. Parkmöglichkeit bestehen in der Nähe oder am Chilbiplatz.

Auf eine zahlreiche Teilnahme freuen sich
Matthias Werner & Herbert Hilpert
(Vorsitzende der BLHV-Landsenioren)

Einladung zur Mitgliederversammlung 2024 des Ski-Club Hotzenwald e.V.

Liebe Vereinsmitglieder,
am Samstag, **den 04. Mai 2024** um 20.00 Uhr findet im **Gasthaus Herrischrieder Hof** in **Herrischried** unsere diesjährige Mitgliederversammlung statt.

Tagesordnung:
1. Begrüßung durch den Vorsitzenden
2. Totenehrung
3. Bericht des Schriftführers
4. Bericht des 1. Vorstandes
5. Sportberichte Nordisch, Alpin, Snowboard, Skischule, Radsport, Jugendvertreter
6. Kassenbericht
7. Bericht der Kassenprüfer
8. Ehrungen
9. Entlastung der Vorstandschaft / Grußworte
10. Neuwahlen laut Satzung

Bestellung des Wahlleiters, dann Wahlen von:

Für 2 Jahre Amtszeit:

1.Vorstand	1. Beisitzer
Schriftführer	Sportwart Nordisch
Skischulleitung	Sportwart Nordic Walking
Sportwart Snowboard	Ältestenrat: ein Mitglied, das nicht der Vorstandschaft angehört

Für 1 Jahr Amtszeit:
Touren- und Wanderwart
Sportwart Radsport
Pressewart
1. Wünsche und Anträge

Wir würden uns sehr freuen, viele von Ihnen/Euch an diesem Abend begrüßen zu dürfen. Anträge, über die in der Mitgliederversammlung beschlossen werden soll, sind beim Vorstand spätestens eine Woche vor dem Tag der Versammlung einzureichen.

Mit sportlichem Gruß
Walter Freter– Ski–Club Hotzenwald e.V. – 1. Vorstand

Schwarzwaldverein Herrischried 1934 e.V.

Am 01. Mai 2024 grillen die Mitglieder des Schwarzwaldvereins ab 10:00 Uhr auf der Gugel. ‚Besonderer Höhepunkt in diesem Jahr ist das ab 13:00 Uhr aufspielende Duo der „Schwarzwälder3“.

Diese überregional bekannte Band spielt wie bei uns auf der kleinen Bühne, ist aber auch auf großen Bühnen zuhause.

Von der Knorpeltherapie bis zur Robotik - Moderne Behandlungsmethoden bei Knieerkrankungen

Das Knie ist das größte Gelenk des menschlichen Körpers und somit besonderen Belastungen ausgesetzt. Kein Wunder also, dass das Knie häufig Verschleißerscheinungen wie beispielsweise Arthrose aufweist. Doch Dank der modernen Medizin können Knieprobleme heute schonend und erfolgreich behandelt werden.

Am Klinikum Hochrhein geschieht dies seit Ende November auch mittels eines OP-Roboters. Über die verschiedenen Knieprobleme, schonende Behandlungsmethoden und den Einsatz der Robotik referiert am 29. April um 18.00 Frau Tamara Hesselmann, Chefärztin der Orthopädie und Sportmedizin im Dr. Rudolf-Eberle-Saal St. Blasien (Am Kurgarten 1-3). Die Veranstaltung ist kostenlos, um Anmeldung unter kommunikation@klhr.de wird gebeten.

www.klinikum-hochrhein.de

IG kleine Wasserkraft Südschwarzwald-Hochrhein

Die Interessensgemeinschaft kleine Wasserkraft Südschwarzwald-Hochrhein lädt am **27. April 2024** von 9.00 - 17.00 Uhr zum **Tag der offenen Türen** ein. Anlässlich des Tages der erneuerbaren Energeien öffnen wir für alle die Türen der Wasserkraftwerken am Rönisbächle in Bernau/ Südschwarzwald. In diesem Jahr findet er am Samstg, den 27. April statt. In Bernau wollen wir an diesem Tag 3 Wasserkraftanlagen für die Öffentlichkeit öffnen.

1. (Ehemalig Rotho) Werk Bächle, Sägenweg 4 . Hier enstand aus ursprüngl. mechanischem Antrieb um 1900 die erste Stromerzeugungsanlage.
2. Sägewerk Siegfried Kaiser, gegenüber dem Hotel Bären
3. Die neue renovierte Wasserkraftanlage von Herrn Ernst Spiegelhalter, Geißbühlweg 11, 79872 Bernau/ Schwarzwald

Information und Führungen vom Fachmann, in zwei Anlagen für alle interessierten Gäste auch Familien mit Kindern angeboten. Bei den Anlagen befinden sich Sitz-, Trink- und Parkmöglichkeiten.

Eine kleine Wanderung vom Zauberweg - Stauweiher bis zu den (Wasserkraftwerken ist ausgeschildert für die, die gerne spazieren gehen.)

Weitere Informationen erhalten Sie per Mail: gerda-baechle@gmx.de
Tel.: 07755-650 Handy 0162 74 64 763

Landratsamt

Kahlhiebe immer anzeigen!

Kahlhiebe im Wald unterliegen strengen Reglementierungen durch das Landeswaldgesetz (§15) und sind grundsätzlich beim Kreisforstamt anzuzeigen, ab der Größe von einem Hektar sogar genehmigungspflichtig. Bei Zuwiderhandlung droht ein Bußgeld in Höhe von 5.000 bis 15.000 Euro.

In jedem Fall sollte ein Waldbesitzer, um unliebsamen Überraschungen vorzubeugen, vor der Umsetzung einer entsprechenden Hiebsmaßnahme Kontakt mit dem zuständigen Förster aufnehmen.

Durch einen Kahlhieb dürfen der Boden und die Bodenfruchtbarkeit nicht geschädigt und der Wasserhaushalt nicht erheblich noch dauerhaft beeinträchtigt werden. Außerdem dürfen weder Schutz- und Erholungsfunktion nachhaltig gestört werden.

Grundsätzlich sind kahl geschlagene Flächen innerhalb von drei Jahren wieder aufzuforsten.

Asiatische Hornisse breitet sich aus – bitte Sichtungen melden!

Die Asiatische Hornisse, eine invasive gebietsfremde Art, hat sich im Jahr 2023 massiv in Baden-Württemberg ausgebreitet. Sie kann insbesondere Schäden an Honigbienenvölkern, aber auch im Obst- und Weinbau verursachen.

Im Frühjahr baut die Asiatische Hornisse kleine Primärnester an geschützten Stellen (z.B. an Decken von Garagen und Gartenhäuschen). Im Lauf des Sommers werden bis zu einem Meter große Sekundärnester im Freien, häufig hoch oben in Baumkronen, gebaut.

Die Art verhält sich grundsätzlich wenig aggressiv und Stiche sind vergleichbar mit denen der heimischen Europäischen Hornisse oder Wespen, dennoch kann es in Einzelfällen zu allergischen Reaktionen kommen. Von Nestern sollte Abstand gehalten und diese nur von Personen mit Fachkenntnis und Schutzausrüstung entfernt werden, um Attacken und Stiche zu vermeiden.

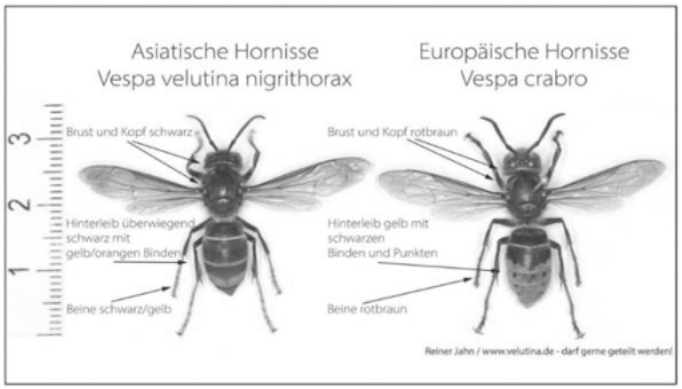

Vergleich der Asiatischen Hornisse (links) mit der heimischen und geschützten Europäischen Hornisse (rechts).

Quelle: Reiner Jahn

Um möglichst rasch Maßnahmen zum Fang der Königinnen und Beseitigung der Nester der Asiatischen Hornisse zu veranlassen, bittet das Ministerium für Umwelt, Klima und Energiewirtschaft um Meldung von Sichtungen in Baden-Württemberg.

Dies ist über die Meldeplattform auf der Homepage der Landesanstalt für Umwelt (LUBW), aber auch über die kostenlose „Meine Umwelt-App“ möglich:

QR-Code Meldeplattform Asiatische Hornisse

QR-Code Meine Umwelt-App

Weitere Informationen zur Asiatischen Hornisse und wie sich die Art von heimischen Insekten unterscheiden lässt finden sich auf der Homepage der LUBW https://www.lubw.baden-wuerttemberg.de/natur-und-landschaft/asiatische-hornisse sowie auf der Homepage der Landesanstalt für Bienenkunde der Universität Hohenheim unter https://bienenkunde.uni-hohenheim.de/vespavelutina.

Dort finden sich auch weitere Informationen, wie Bürgerinnen und Bürger aktiv bei der Suche nach Tieren und Nestern mitwirken können. Seit April 2024 koordiniert die Landesanstalt für Bienenkunde in Stuttgart-Hohenheim im Auftrag der Naturschutzverwaltung das landesweite Management der Asiatischen Hornisse (Kontakt siehe Homepage).

Stellenangebote

GEMEINDE ALBBRUCK
Landkreis Waldshut

Die Gemeinde Albbruck bietet zum nächstmöglichen Zeitpunkt zur Verstärkung unseres Teams eine Stelle als

Technische/r Mitarbeiter/in für das Bauamt (m/w/d)

im Umfang von ca. 80 % bis 100 %.

Den vollständigen Ausschreibungstext finden Sie auf der Homepage der Gemeinde Albbruck unter www.albbruck.de.

Für Rückfragen steht Ihnen Bauamtsleiter Rolf Jehle, 07753/930-220, rolf.jehle@albbruck.de, gerne zur Verfügung. Fragen zum Arbeitsverhältnis beantwortet Ihnen gerne Hauptamtsleiter Ralf Kuhlmey, 07753/930-205, ralf.kuhlmey@albbruck.de.

Haben wir Ihr Interesse geweckt?
Dann freuen wir uns auf Ihre Bewerbung, gerne auch per E-Mail, bis spätestens zum **05.05.2024** an die Gemeinde Albbruck, Hauptamt, Schulstr. 6, 79774 Albbruck.

ERGREIFEN SIE UNSER ANGEBOT!

4 + 2 = 6

P-2024-02

Frühjahrsstimmung liegt in der Luft.
Machen Sie gleich zu Beginn der Saison auf sich aufmerksam.

Schalten Sie 6 Anzeigen in den Kalenderwochen
12 bis 20 (18.03. bis 17.05.2024).
2 davon schenken wir Ihnen.

Bitte **Aktionscode P-2024-02**
bei der Anzeigenbestellung angeben.

Es gelten unsere AGB (siehe www.primo-stockach.de) und unsere aktuelle Preisliste für Gewerbetreibende und Werbeagenturen. Um in den Genuss dieser Aktion zu kommen, liefern Sie bitte Ihre Anzeigenvorlage/n (Druckdaten) bis donnerstags, 9 Uhr in der Vorwoche. Ebenfalls bitten wir um eine Abbuchungserlaubnis, andere Zahlungsmethoden sind ausgeschlossen. Alle bestehenden Rabatt-, Abschluss- und Skontovereinbarungen mit unserem Verlag sind außer Kraft gesetzt. Jedoch wird das mm-Volumen Ihrem Kundenkonto gutgeschrieben. Farbzuschläge sind nicht rabattierfähig. Alle Anzeigen müssen innerhalb des Aktionszeitraums erscheinen sein.

PRIMO
Verlag | Druck | Service

0 77 71 93 17-11
0 77 71 93 17-40

anzeigen@primo-stockach.de
www.primo-stockach.de

PRIMO-RÄTSELSPASS

SILBENRÄTSEL

Aus den Silben **ba - bel - ber - blick - blind - boh - brand - che - di - di - dung - end - ent - enz - er - fang - ge - ge - gi - gi - gie - gre - in - kie - kor - mar - mo - nen - nen - ni - nie - no - not - null - on - on - pard - queck - re - ren - ren - ri - rung - schlei - see - sil - spra - spurt - taen - ti - to - tra - tum - veau - wachs - war - wein - yer - zeln - zuen** sind 21 Wörter zu bilden, deren dritte und sechste Buchstaben, jeweils von unten nach oben gelesen, eine Bauernweisheit ergeben.

1. Bezirk
2. im Tanzschritt gehen
3. berichtigen
4. Westeuropäer
5. flüssiges Metall
6. optische Attraktivität
7. Höhenlage, Stufe
8. wirtschaftl. Stagnation
9. Pralinen
10. Graffitimaler
11. schnelle Raubkatze
12. Überlieferung, Brauch
13. Kennzeichnung
14. Schiff in Gefahr
15. Teil des Rennens
16. krankhafte Rötung
17. Zutat, Bestandteil
18. Gleichförmigkeit
19. schlangenähnliches Tier
20. alarmieren
21. Verhalten

Lösung: 1. Region, 2. taenzeln, 3. korrigieren, 4. Belgier, 5. Quecksilber, 6. Blickfang, 7. Niveau, 8. Nullwachstum, 9. Weinbrandbohnen, 10. Sprayer, 11. Gepard, 12. Tradition, 13. Markierung, 14. Seenot, 15. Endspurt, 16. Entzuendung, 17. Ingredienz, 18. Monotonie, 19. Blindschleiche, 20. warnen, 21. Gebaren – Bringt der April viel Regen, so deutet der auf Segen.

DEIKE PRESS

Hausmeisterdienst gesucht für Reparaturen/Renovierungen,
Raum Wehr, Schopfheim, Todtmoss, Herrischried und Raum Waldshut.
Ausserdem: **Immobilienassistent/in** gesucht Teilzeit 80% in Waldshut
Bruno Stärk, E-Mail: **Immobilien@brunostaerk.de**

Mitarbeiter/-in (w/m/d) mit kaufmännischer Ausbildung in unserer Verwaltung WT gesucht, Immobilienassistent/-in mit kaufmännischer Ausbildung gesucht, Arbeitszeit: 08.00 Uhr bis 15.00 Uhr, Gehalt 3.433,00 € brutto bei 80% Teilzeit
Bruno Stärk, Lonzaring 12, WT, E-Mail: direkt@brunostaerk.de

Maschinenmechaniker
Teilzeit möglich

Zur Ergänzung unseres Teams suchen wir einen Mitarbeiter, welcher die Einstellungen und die Wartung unserer Etikettier-, Misch- und Tubenabfüllmaschinen übernimmt.

Anforderungen:
- Mechanische Ausbildung und langjährige Erfahrung
- Selbstständigkeit, Zuverlässigkeit, Exaktheit
- Teamfähigkeit und Flexibilität bei der Arbeitszeit
- SEHR gute Deutschkenntnisse

Haben wir Ihr Interesse geweckt?
Dann senden Sie Ihre Bewerbung mit Foto
und Lohnvorstellung an: **info@trybol.ch**
Trybol AG, 8212 Neuhausen www.trybol.ch

Schöne sonnige 2-Zi.-Whg. in Albbruck
In 2020 modernisiert (Fenster, Rolläden), 57qm
im Mehrfamilienhaus, Südbalkon, EBK optional,
1. OG mit Lift, Kellerraum, KM 550,- Euro + NK,
TG-Stellpl. 60,- Euro, **Tel. 0160-91964792**

Für unser Pflegeheim mit persönlicher Atmosphäre für 40 Senioren suchen wir eine/n:

HAUS AM GUGEL
ALTEN- UND PFLEGEHEIM

- **Pflegefachkraft für den Früh- und Spätdienst in Vollzeit und Teilzeit ggf. auch Nachtdienst**
- **Pflegehelfer für den Früh- und Spätdienst in Vollzeit und Teilzeit**

Wir bieten:
Ein leistungsgerechtes Gehalt orientiert nach Tariftreuegesetz, Zuschuss für Fahrtkosten, betriebl. Altersversorgung ggf. für Kinderbetreuungskosten, Interne und externe Fortbildungsmöglichkeiten, Rücksichtnahme auf individuelle Wünsche bei der Dienstplangestaltung.

Für Auskünfte steht Ihnen Herr Belitz (Heimleitung) oder Frau Krebs (Pflegedienstleitung) gerne zur Verfügung.

Haus am Gugel
Alten- und Pflegeheim GmbH
Giersbach 13 - 79737 Herrischried
Tel. 07764 / 275 Fax 07764 / 92 98 60
E-Mail: info@hausamgugel.de

Bärenhof-Dachsberg
Muttertags-Brunch
Am 12.05.2024 Beginn 9:00 Uhr

Anmeldung erforderlich bis 01.05.2024
unter 07755/457

Dirk Bär, Birkenstraße 6, 79875 Dachsberg-Wilfingen
Tel.: 07755-457 | www.baerenhof-dachsberg.de
E-Mail: baerenhof-dachsberg@t-online.de

Ebners Textilhaus
entspannt einkaufen!
MODE mitten in der
Laufenburger Altstadt D
Hauptstr. 20 * 07763/7787
www.ebners-textilhaus.de
Jupitershirt

Zahnmedizinische*r Fachangestellte*r/ZFA (d/m/w) 50-100 % oder auch geringfügig beschäftigt

Werde ein Teil des Praxisteams

Möchtest du mit unserem Ärzte- und Assistenzteam unsere Patienten mit hochwertiger ästhetischer Zahnmedizin und einfühlsamer Betreuung glücklich machen?!
Dann bist du bei uns herzlich willkommen.
Wir sind eine seit über 30 Jahren zahnmedizinische und oralchirurgische Praxis mit bis zu tausend kieferchirurgischen Eingriffen jährlich.
Durch ein unterschiedlich spezialisiertes Ärzteteam decken wir ebenfalls alle Bereiche einer hochmodernen Zahnmedizin ab!

Dein Karrieresprung in einer wertschätzenden Atmosphäre mit Freude an der Arbeit wartet auf DICH!

HIER KEIN GROSSES BLA BLA – WIR BIETEN DIR TOP ARBEITSBEDINGUNGEN – VERSPROCHEN !

Alles Weitere auf unserer Webseite !

Dr. med. dent. **Roland Karcher**
Zahnarzt I Fachzahnarzt für Oralchirurgie

Im Wallgraben 44
79761 Waldshut-Tiengen
Telefon +49 7751 12 88
info@zahnmedizin-waldshut.de

zahnmedizin-waldshut.de

Treppenlifte
07672 327 316
ES LIFTSYSTEME
Im Frongarten 12, 79837 St.Blasien

Rechtsanwaltskanzlei *Silvana Mattei*
Jeden Mittwoch Beratungstag (zwischen 10.00-16.00 Uhr)
Terminvereinbarung - pauschal 50 e alle Rechtsgebiete.
Hauensteinstr. 22 • 79713 Bad Säckingen
Telefon 07761 - 999 011

Gesucht
Hausärztin / praktischer Arzt (20-100%)

Für unser Hausärztezentrum Neunkirch (Schweiz) suchen wir Verstärkung und bieten erstklassige Arbeitsbedingungen, modernste Arbeitsumgebung und kollegiale Atmosphäre.

Berufliche Wiedereinsteigerinnen sind willkommen.

hausaerztezentrum-jobs.ch

DRUCKSACHEN AB AUFLAGE 1 ...

MIT UNS FINDEN SIE DIE RICHTIGE WERBEFORM FÜR IHREN KUNDENFANG

Wussten Sie schon, dass beim Primo-Verlag nicht nur Ihr Heimatblatt hergestellt wird? Vor allem Kommunen, Schulen, Vereine und Kirchen nutzen gerne unser vielfältiges Angebot an Druckdienstleistungen. In unserer hochmodernen Druckerei entstehen nicht nur PRIMO-Heimatblätter. Von uns erhalten Sie auch Ihre privaten oder geschäftlichen Drucksachen.

Publikationen:	Amts- und Mitteilungsblätter, Festschriften/Chroniken, Bücher, Vereinszeitungen, Schülerzeitungen
Geschäftspapiere:	Visitenkarten, Briefbogen, Formulare, Durchschreibesätze, Geschäftsberichte
Werbemittel:	Blöcke, Kalender, Broschüren, Prospekte, Flyer, Mailings, Kataloge, Plakate
Private Drucksachen:	Einladungen, Grußkarten, Trauerkarten, Hochzeitszeitungen, Familienanzeigen

und vieles mehr...

PRIMO
Verlag | Druck | Service

Primo-Verlag Anton Stähle GmbH & Co. KG
07771 9317-932 print@primo-stockach.de
www.primo-stockach.de

Vorgezogener Anzeigenschluss

KW 18 Tag der Arbeit

BITTE BEACHTEN! Ihre Anzeige soll in KW 18 erscheinen? Dann buchen Sie einen Tag früher!

Aufgrund des „**Tag der Arbeit**“, **01. Mai 2024** ändert sich der Anzeigenschluss wie folgt:

Anzeigenschluss Montag →
Freitag in der Vorwoche 9 Uhr

Anzeigenschluss Dienstag →
Montag 9 Uhr

Anzeigenschluss Mittwoch →
Dienstag 9 Uhr

Bei Kombinationen und Landkreisen muss Ihre Anzeige für KW 18 spätestens am Freitag, 26. April 2024 im Verlag eingehen.

PRIMO
Verlag | Druck | Service

Primo-Verlag Anton Stähle GmbH & Co. KG
07771 9317-11 anzeigen@primo-stockach.de
www.primo-stockach.de

Wer schaukelt mit uns...?

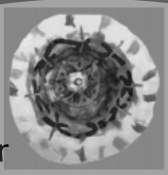

Willkommen zum
Tag der offenen Tür
im Waldorf Kindergarten
Sonnenquell

Sonntag, 28. April 2024
13-17 Uhr

Kaffee- und Kuchengenuss

Puppenspiel
14:00 und 16:00 Uhr

Vielfältige Spielmöglichkeiten
... Klettern, Sand, Matschküche ...

Auf unserer Schaukel sind noch freie Plätze!

Kindergarten Sonnenquell
Landstraße 14 in Wolpadingen, Dachsberg
www.kindergarten-sonnenquell.de

Seit 225 Jahren
Ihr Partner für Sicherheit und Vorsorge
Privat · Gewerbe · Landwirtschaft

Generalvertretung ANTONIA SPÄNE
Segeten 17 · 79733 Görwihl
Telefon 07764 6500
info.spaene@mecklenburgische.com
Mecklenburgische
VERSICHERUNGSGRUPPE

Photovoltaik Anlagen | Dienstleistungen für Privat & Gewerbekunden | Smart Home | DGUV V3 Prüfungen

ELEKTROTEAM HOCHRHEIN

Mobil: +49 (0) 151 74 59 16 27 | Büro: +49 (0) 7762 80 35 78 7 | info@elektroteam-hochrhein.de | www.elektroteam-hochrhein.de

Meisterbetrieb – Mitglied der Handwerkskammer Konstanz / VDE geprüfte Blitzschutzfachkraft

Mitarbeiter (m|w|d) Rechnungsprüfung|Buchhaltung

Stunden: 20 - 40 h **Ort:** Rickenbach

Ihr Talent ist gefragt: Ergänzen Sie unser Team mit Ihren Fähigkeiten.

Ihr Verantwortungsbereich:

- Selbstständige und eigenverantwortliche Durchführung der Rechnungsprüfung für mehrere Standorte
  - Prüfen der digitalen Eingangsrechnungen und Gutschriften in SAP
  - Rechnungsreklamation bei Lieferanten
  - SAP-basierte Weiterleitung an die zuständige Fachabteilung
  - Kontenabstimmung
  - Überwachung und zeitnahe Bereinigung der ungeklärten Posten auf dem Wareneingangskonto
- Prüfung der Kassenabrechnung
- Unterstützung bei der Pflege der Stammdaten
- Scannen, Erfassen und Verbuchen von Eingangsrechnungen
- Schnittstelle zum Steuerbüro und unseren Märkten
- Mitwirkung an Prozessoptimierungen
- Allgemeine Verwaltungstätigkeiten

Folgende Qualifikationen bringen Sie mit:

- Abgeschlossene kaufmännische Ausbildung; idealerweise Berufserfahrung in einer ähnlichen Position
- Schnelle Auffassungsgabe und ausgeprägtes Zahlenverständnis
- Gute PC-Kenntnisse in MS-Office-Programmen, idealerweise auch in SAP
- Eigenständige, ergebnisorientierte und präzise Arbeitsweise auch in turbulenten Zeiten
- Dienstleistungsorientierte Art mit hohem Verantwortungsbewusstsein
- Freundliches, verbindliches sowie sicheres Auftreten

Was wir bieten:

- Eine gute Betreuung in der Einarbeitungsphase
- Vielseitige Entwicklungsmöglichkeiten
- Weiterbildungsangebote
- Motivierte Mitarbeitende in einem familiären, leistungsstarken Team
- Respektvoller Umgang auf Augenhöhe
- Humor auch in anspruchsvollen Arbeitsphasen
- Ein abwechslungsreiches und verantwortungsvolles Aufgabengebiet
- Mitarbeiterparkplätze direkt vor der Tür
- 10 % Mitarbeiterrabatt u. v. weitere Benefits

Neugierig:

Online bewerben oder per E-Mail an bewerbung@schmidts-maerkte.de

JETZT FÜR IHREN TRAUMJOB BEWERBEN.

EDEKA Schmidts Märkte

WEBER WÄRMETECHNIK

Die Wärmepumpe von CTA für den Alt- und Neubau

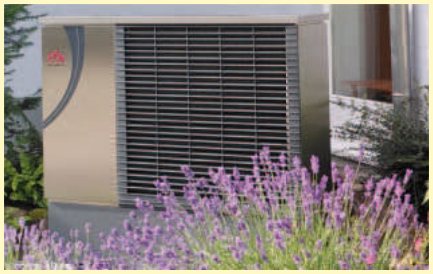

Wir beraten und unterstützen Sie gerne!

Weber Wärmetechnik GmbH - Untere Sitt 16 - 79725 Laufenburg
☎ 07763/92300 - info@weberwaerme.de - www.weberwaerme.de

Grabmale Hochrhein

ABBAU ABGELAUFENER GRABMALE
NACHBESCHRIFTUNGEN
BEFESTIGUNG + REPARATUR

Waldshut-Tiengen	Bad Säckingen	Görwihl
Schaffhauser Straße 86	Schaffhauser Straße 22	Im Weiherfeld 12
07741 640 9003	07761 99 88 3 99	07754 358 99 80

www.grabmale-hochrhein.de info@grabmale-hochrhein.de

Auf der Suche nach einem Arbeitsumfeld in dem RESPEKT und WERTSCHÄTZUNG groß geschrieben werden?

Dann bewirb dich jetzt und werde Teil unseres Teams!

Zimmerer m/w/d

Zimmerermeister m/w/d

KV HOLZBAU GMBH
PLANUNG BIS FERTIGSTELLUNG

Bewerbung an:
info@kv-holzbau.de

Steinbachstraße 60
79809 Weilheim-Bannholz

Mit Ihrer Baufinanzierung bei uns erhalten Sie kostenlos bis zu 12 Monate Gebäude-Versicherungsschutz.

Sparkassen Versicherung

SparkassenCenter Hotzenwald
Vorsorge- und Versicherungscenter
Tel. Nr. 07751/882-5522
spk-hochrhein.de/versicherungen

Sparkasse Hochrhein

GERTEIS BETTEN

INFOABEND
rund ums Bett

18. April 2024 ab 18:00 Uhr

Anmeldungen unter 07763 9273194 oder www.betten-gerteis.de

- Welche Bettdecke passt zu mir?
- Beratung durch Experten der Firma Traumina
- Im Anschluss gemeinsamer Austausch incl. Gute-Nacht-Snack

INNENRAUMFARBE

Kolibri 10 l / 150 ml pro m²

weiß 39,95 € incl. Mwst.

Solange Vorrat

BAUSTOFF ECKERT GmbH & Co. KG

Dr.-Rudolf-Eberle-Str. 21 | 79774 Albbruck | +49 7753 9201-0 | www.baustoffeckert.de
Mo - Fr 07:30 - 12:00 + 13:00 - 17:30 | Sa 08:00 - 13:00

VERSTÄRKUNG !

KFZ-Mechatroniker/ KFZ-Mechaniker (m/w/d)

Lagerist (m/w/d)

Vollzeit und Teilzeit

**Die Arbeit an Fahrzeugen bereitet Ihnen Freude?
Sie haben eine abgeschlossenen Kfz-Ausbildung?
Sie sind motiviert, engagiert und kennen die moderne Kfz-Technik?**

Dann sind Sie bei uns genau richtig!

Senden Sie uns Ihre Bewerbung!
Wir freuen uns auf Sie

Thomas Ebi
KFZ-MEISTERBETRIEB
Automobile & Suzuki-Servicepartner
... wir machen, dass es fährt!

Panoramastraße 13
79875 Dachsberg-Happingen
Telefon 07755-580
info@ebi.go1a.de
www.ebi.go1a.de
SUZUKI